తెలుసుకోండి — ఆచరించండి
కనీసం యితరులకు సలహా నివ్వండి
B. Sc. (M. P. C.) తో పాసైన విద్యార్థులకు
సదవకాశం — రెండు సంవత్సరములలో
B. E. (Tel. Com.) తో సమానమైన కోర్సు
Grade I. I. E. ని చదవండి.
వివరములకు మా ప్రాస్పెక్టస్‌కు వ్రాయండి
Prospectus : Rs. 1-50
Circars Institute of Engineering & Technology. (Regd.)
Near Vijaya Talkies, Koka Clinic Street, VIJAYAWADA-2
Dwarakanagar, VISAKHAPATNAM-4

303160

SIMULTANEOUSLY PUBLISHED FROM VIJAYAWADA AND MADRAS

ఆంధ్రపత్రిక

Regd. H. NO. 506 FOUNDER PRODHARAKA K. NAGESWARA RAO సంపుటం 55, సంచిక 88

విజయవాడ, గురువారం 27—6—1968. THE ANDHRA PATRIKA MORNING ** 6 పుటలు : 12 పైసలు

100% కెమికల్ సూటింగులకు పర్టింగులకు
లక్ష్మీ జనరల్ స్టోర్సు
గవర్నరుపేట • విజయవాడ.

డ్రైనేజి సెస్సు వసూలుకు రాష్ట్ర శాసనసభలో బిల్లు ప్రతిపాదన

మూడురకాలుగా డెల్టావిభజన: ఎకరాకు రు 10 నుంచి 25 వరకు రేటు నిర్ణయం

ఏ డివిజన్‌లో వసూలైనడబ్బు ఆ డివిజన్‌లోనే ఖర్చు: నిధి నిర్వహణకు ప్రత్యేకంగా బోర్డు ఏర్పాటు: ఇరిగేషన్ మంత్రి సిద్దారెడ్డి వెల్లడి

("ఆంధ్రపత్రిక" ప్రతినిధి) హైదరాబాద్, జూన్ 26

కృష్ణా, గోదావరి డెల్టాలలో డ్రెయినేజి పథకాల ఖర్చు నిమిత్తం నిధిని సేకరించేందుకు యీ డెల్టా ప్రాంతాలలో గల భూములన్నిటిపైనా డ్రెయినేజ్ సెస్సును విధించడానికి ఉద్దేశించిన బిల్లును నేడు శాసనసభలో నీటి పారుదల శాఖా మంత్రి శ్రీ శీలం సిద్దారెడ్డి ప్రతిపాదించారు.

డ్రెయినేజి సెస్సును ఆరేళ్లపాటు విధించడానికి యీ బిల్లు ప్రభుత్వానికి అధికారం ఇస్తోంది.

గోదావరి తూర్పు డెల్టా, గోదావరిసెంట్రల్ డెల్టాలలోని భూములపై సాలుకు రు 10 మించకుండా, గోదావరి పశ్చిమ డెల్టా, కృష్ణా తూర్పుడెల్టా, కృష్ణా సెంట్రల్ డెల్టాలలోని భూములపై సాలుకు రు. 25 మించకుండాను, కృష్ణా పశ్చిమడెల్టాలోని భూములపై సాలుకు రు. 15 మించకుండాను యీ సెస్సును విధిస్తారు.

డ్రెయినేజ సెస్సుద్వారా వచ్చే మొత్తాన్ని ప్రత్యేక నిధిగా ఏర్పాటుచేయ సంకల్పించినట్లు మంత్రి తెలిపారు. ఈ నిధి నిర్వహణకు ఒక బోర్డును కూడా ఏర్పాటు చేయనున్నట్లు ఆయన వెల్లడించారు. ఏ డివిజన్‌లో వసూలయిన డ్రెయినేజ సెస్సును ఆ డివిజన్‌లోని డ్రెయినేజి పథకాలకే వినియోగించ గలరని కూడా మంత్రి తెలియజేశారు.

మిత్రా సంఘం సిఫార్సు చేసిన డ్రెయినేజి పథకాలన్నిటికీ మొత్తం ఖర్చు సుమారు రు. 27 కోట్లు కాగలదనీ, దీనిలో రు. 3.5 కోట్ల విలువకు విదేశీమారక ద్రవ్యం కూడా చేరివున్నదనీ శ్రీ సిద్దారెడ్డి తెలిపారు. మిత్రా సంఘం సూచించిన పథకాలను మాత్రమే కాక, డ్రెయినేజికి సంబంధించిన కొన్ని ఇతర పథకాలను, పనులను కూడా చేపట్టవలసిన అవసరం ఉండవచ్చునని ప్రభుత్వం భావిస్తున్నదన్నారు. అంటువల్ల ఇదివరలో అంచనాలన్నా అధిక మొత్తం అవసరం అవుతున్నదన్నారు.

ప్రస్తుత క్లిష్ట ఆర్థిక పరిస్థితిదృష్ట్యా యీ పథకాలకు అవసరమైన నిధులను వరద నిరోధ పథకాలక్రిందగాని, రాష్ట్రంలోని ఇరిగేషన్ పథకాల కిందగాని చేర్చడం సాధ్యం కాదని మంత్రి చెప్పారు. అందువల్ల రాష్ట్రంలోని కృష్ణా, గోదావరి డెల్టాలలోని భూములన్నిటిపైనా డ్రెయినేజి సెస్సును విధించవలసిన అవసరం ఏర్పడిందన్నారు.

తూర్పు గోదావరి, పశ్చిమగోదావరి,కృష్ణా, గుంటూరు జిల్లాలు ప్రతి సంవత్సరమూ వరదలకు గురి అవుతున్నాయనీ, ఇందువల్ల పంటలకేకాక ప్రయివేట్ ఆస్తులకు కూడా విపరీతమైన నష్టం కలుగుతోందనీ, పైగా రోడ్లు, రైలు మార్గాలకు అపారాలు కలుగుతున్నాయనీ మంత్రి అన్నారు. ప్రతి ఏటా వచ్చే యీ సమస్య పరిష్కారానికి లక్షణ చర్యలు తీసుకోవలసిన అవసరంమీదట 1953 లోను, 1962 లోను, 1964 లోను వచ్చిన వరదలవల్ల, కృష్ణమ్మైంద న్నారు. వరదలవల్ల యీసారుమందు యింతటి నష్టం కలుగకుండా ఉండేందుకు తీసుకోవలసిన చర్యలను సూచించడానికి కేంద్రప్రభుత్వం 1964 లో నిపుణుల సంఘాన్ని నియమించింది. ఈ సంఘం ఈ ప్రాంతంలో చర్యలు చేపట్టిన అనంతరం కృష్ణా, గోదావరి డెల్టాలలోని డ్రెయిన్‌ల అభివృద్ధికి, బుడమేరు, ఎర్రకాల్వ, తమ్మిలేరు మున్నగు వాటి వరద ప్రవాహాన్నితగ్గించేందుకు రిజర్వాయర్లు, కట్టాలని సిఫార్సు చేసింది.

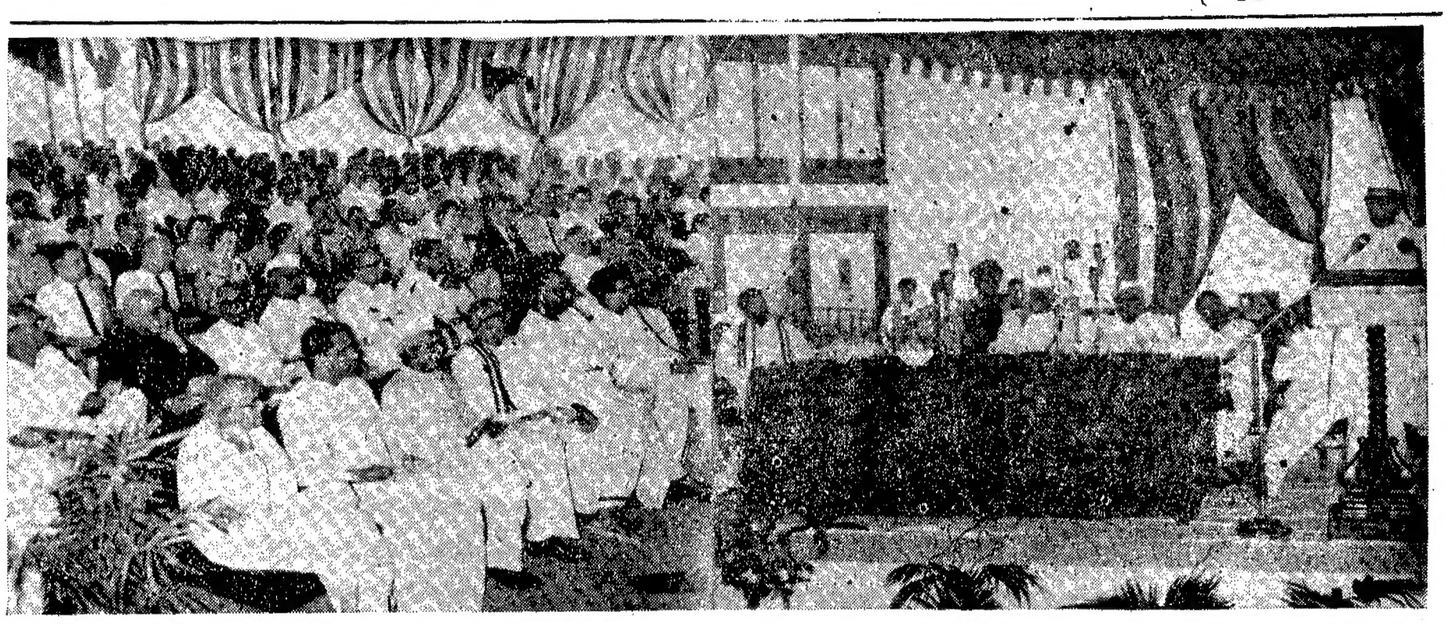

హైదరాబాదులోని ఆంధ్రప్రదేశ్ వ్యవసాయ విశ్వవిద్యాలయానికి చెందిన జూనియర్ సిబ్బంది కొత్త హాస్టల్‌కు, క్వార్టర్స్‌కు ఉపప్రధాని శ్రీ మొరార్జీదేశాయ్ యీ నెల 24 వ తేదీన ప్రారంభోత్సవం జరిపారు. ఈ సభకు రాష్ట్ర గవర్నర్ శ్రీ ఖందూభాయ్ దేశాయ్ అధ్యక్షత వహించారు.

గవర్నర్ పదవీస్వీకార సభలో అమర్యాద

శాసనసభలో హక్కుల తీర్మానం

హైదరాబాదు, జూన్ 26—గత ఏప్రిల్‌లో జరిగిన రాష్ట్ర గవర్నర్ పదవీ స్వీకారోత్సవంలో శాసనసభ్యుల పట్ల అమర్యాదగా వ్యవహరించారని నేడు శాసనసభలో హక్కుల తీర్మానాలను ప్రవేశపెట్టారు.

అలాంటి సభలలో శాసన సభ్యుల సీట్ల ఏర్పాటుకు సంబంధించి ఇక ముందు అనుసరించవలసిన విధానంపై సభాపతి కృష్ణస్వామి ఆదేశాలను ప్రకటించారు. ఆ తర్వాత సభ్యులు తమ తీర్మానాలను గురించి ఒత్తిడి తేయలేదు. (యు. ఎస్. ఎ)

పంచాయితీరాజ్ చట్టం సవరణ బిల్లు

అసెంబ్లీ ప్రస్తుత సమావేశంలో ప్రవేశపెట్టడం సాధ్యపడ నిముఖ్యమంత్రి వివరణ

("ఆంధ్రపత్రిక" ప్రతినిధి) హైదరాబాద్, జూన్ 26

పంచాయతీరాజ్ చట్టం సవరణ సమస్య చాలా పెద్దవిషయమని, అందువల్ల తొందరపడి దీనిని ప్రస్తుత సమావేశంలో ప్రవేశపెట్టడం సాధ్యంకాదని ముఖ్యమంత్రి శ్రీ కాసు బ్రహ్మానందరెడ్డి నేడు రాష్ట్ర శాసనసభలో తెలియజేశారు.

ప్రశ్నోత్తరాల సమయంలో ముఖ్యమంత్రి జోక్యం చేసుకొంటూ, రాష్ట్రంలో పంచాయతీలకు, సమితులకు ఎన్నికలు ప్రారంభమయేలోగా, సవరణబిల్లును ప్రవేశపెట్టేదీ, లేనిదీ నిర్దిష్టంగా చెప్పజాలమన్నారు.

అంతకుముందు ఒక ప్రశ్నకు పంచాయతీరాజ్యశాఖ మంత్రి శ్రీ లోట్ల రామస్వామి సమాధానమిస్తూ, పంచాయితీ సమితులలోవున్న ఎగ్జిక్యూటివ్ సిబ్బంది పద్ధతిని పునర్వ్యవస్థీకరించే ఆలోచన ప్రభుత్వానికి లేదన్నారు. పంచాయతీరాజ్యచట్టం సవరణ బిల్లు ప్రవేశపెట్టే సమయంలో ఈ అన్ని విషయాలు పరిశీలించవచ్చు నన్నారు.

ప్రభుత్వం పంచాయతీరాజ్యాన్ని రద్దుచేసి, బ్రహ్మానంద రాజ్యాన్ని మాత్రమే వుంచుతుందా అని శ్రీ సి. వి. కె. రావు అడిగిన ప్రశ్నకు మంత్రి సమాధానమివ్వలేదు.

శ్రీ బద్రి విశాల్‌పిట్టి ప్రశ్నకు శ్రీ రామస్వామి సమాధానమిస్తూ, ఒక ఉత్తర్వుద్వారా త్వరలో రాష్ట్రపంచాయతీమండలిని పునర్వ్యవస్థీకరించడం జరుగుతుందని తెలిపారు.

విద్యామంత్రి శ్రీ రాఘవులు శ్రీ సి. వి. కె. రావు, తదితరుల ప్రశ్నకు సమాధానమిస్తూ, ఆంధ్రవిశ్వవిద్యాలయం 2.5 లక్షల రూపాయల ఖర్చుతో "న్యూక్లియర్ రియాక్టర్" అనే కొత్తకోర్సు ప్రవేశపెడుతున్నట్లు తెలిపారు. ఆంధ్ర విశ్వవిద్యాలయం ఈ వరకే దీనిపై లక్షరూపాయలు ఖర్చుపెట్టింది.

నాల్గవ ప్రణాళికా కాలంలో విశ్వవిద్యాలయాల విశాల సంఘం నుంచి నూటికి నూరుపాళ్లు ఆర్థిక సహాయం పొందే విశ్వవిద్యాలయం పథకాలలో అణువిరోధనాగారాల అభివృద్ధి ఒకటి కనుక, ఇందుకు సహాయంకోసం విశ్వవిద్యాలయాల విశాల సంఘాన్ని కోరవలసిందిగా ఆంధ్ర విశ్వవిద్యాలయానికి ప్రభుత్వం సలహా యిచ్చింది.

ఉస్మానియాకు గడ్డుస్థితి

ఉస్మానియా విశ్వవిద్యాలయంలో ఆర్థిక సంక్షోభం లేదని, అయితే విశ్వవిద్యాలయం ఆర్థిక పరిస్థితి సంతృప్తికరంగా లేదని, దీనిదృష్ట్యా ప్రభుత్వం విశ్వవిద్యాలయానికి అదనపుగ్రాంటు ఇచ్చిందని శ్రీ ఎ. సత్యనారాయణరాజు మంత్రి తెలియజేశారు.

మధ్యప్రదేశ్ ముఖ్యమంత్రి రాజీనామాకు సంసిద్ధత

అస్వస్థత కారణం: రాజమాత వైముఖ్యం

భోపాల్, జూన్ 26:

తాను రాజీనామా చేయగలనని సంయుక్త విధాయక్‌దళ్ నాయకురాలు రాజమాత విజయరాజే సింధియాకు తెలియజేశానని, కాని ఆమె అంగీకరించలేదని మధ్యప్రదేశ్ ముఖ్యమంత్రి శ్రీ గోవిందనారాయణసింగ్ నేడిక్కడ వెల్లడించారు.

ముఖ్యమంత్రి గత మూడువారాలుగా రాజధానిలో లేరు. శనివారం నేడే రాజధానికి తిరిగివచ్చారు.

శ్రీ సింగ్ నేడిక్కడ విలేకరులసమావేశంలో పత్రికాగోష్ఠిలో మాట్లాడుతూ, 'అనారోగ్య కారణాలరీత్యా రాజీనామా చేయదలచానని, విశ్రాంతి అవసరమని వైద్యులు సలహా ఇచ్చినందున ముఖ్యమంత్రి పదవినుంచి ఏ సమయంలోనైనా నన్నే, వైదొలగడానికి సంసిద్ధత తెలిపివున్నానని చెప్పారు.

అవసరమైనంతకాలం విశ్రాంతి తీసుకోవలసిందని, అంతేకాక ముఖ్యమంత్రి పదవి నుంచి వైదొలగవద్దని సంయుక్తదళ్ నాయకురాలు రాజమాత తనతో చెప్పినట్లు ఆయన తెలిపారు.

రాజమాత సలహాను మీరు ఆమోదించారా అని విలేకరులు ప్రశ్నించగా, 'అవును' అని శ్రీ సింగ్ సమాధానం చెప్పారు.

మరికొన్ని ప్రశ్నలకు ముఖ్యమంత్రి సమాధానమిస్తూ, రాష్ట్రప్రజలు తనపై పూర్తి విశ్వాసం కలిగివున్నందున 'సంయుక్తదళ్' అనే నౌక' తాను ఎన్నడూ మునగనీయనని చెప్పారు.

రాష్ట్రంలో దళ్‌ప్రభుత్వానికి స్పష్టమైన మెజారిటీ కలదని, బహుసంఘటన ప్రభుత్వాన్ని పడగొట్టేబలం కాంగ్రెసుకు లేదని ఆయన అన్నారు.

శ్రీ సింగ్ అస్వస్థతతో పుచ్చిపుల్లు కనిపించారు. తనకు పూర్తి విశ్రాంతి అవసరమని ఢిల్లీలోని వైద్యులు సలహా యిచ్చారని తెలిపారు.

తనకు కుదికంటిపై తలకు విడుపకుండా నొప్పివుదుతున్నదని ఆయన చెప్పారు.

ముఖ్యమంత్రి అస్వస్థత కారణంగా ఈ పత్రికాగోష్ఠి కొద్దిసేపు మాత్రమే జరిగింది.

తనకు ఆరోగ్యం క్షీణించినందున, వారసుని నేనుకూడా తాను సూచించినట్లు, వచ్చిన వార్తలు నిజం కాదని ముఖ్యమంత్రి చెప్పారు.

తాను తన సహచరులతోసహా మళ్ళీ కాంగ్రెసులో చేరగలనని వచ్చిన వార్తలు కూడాపూర్తి అసత్యమని ఆయన ఖండించారు.

ఇష్టపడినట్లు వార్తలు స్పష్టంచే ప్రతిరచనాలుండవన్నారు, అందుకు తాను బాధ్యుడను కాదని శ్రీ సింగ్ చెప్పారు.

తాను ఢిల్లీలో వుండగా కాంగ్రెసు అధ్యక్షుని రెండుసార్లు కలుసుకున్నానని వచ్చిన వార్తలు కూడా అబద్ధమేనన్నారు.

తన ఆరోగ్యాన్ని పరామర్శించేందుకు కాంగ్రెసు అధ్యక్షులు నిజాలింగప్ప పంపిన కాగా, ఆ తర్వాత తాను డాక్టర్ పిన్నకు రాయలో మరియా శ్రీ నిజలింగప్పప్రస్తావించలేదు. వెళ్ళ అయిన నిజాలింగప్పలు ముఖ్యమంత్రి తరఫున నన్నుపంపారు, అదిగా వారిద్దరం ఇచ్చిన అయిన పరిశీలించారు.

అదేవిధంగా తాను శ్రీ రాజీనామా బాధ్యతను మాత్రమే కలుసుకున్నానని, తాను కలుసుకున్న ఇతర కాంగ్రెసు నాయకులంతా శ్రీ నిజలింగప్ప, శ్రీ రామకృష్ణసింగ్‌లు కూడా కలసి ముఖ్యమంత్రి పేర్కొన్నారు.

జనసంఘం మంత్రుల పునఃప్రవేశం

రెండు పార్టీల ప్రతినిధులు మధ్యప్రదేశ్ ప్రభుత్వంలో చేరేందుకు అంగీకరించిన మీదట ఇరువురు మంత్రులు జనసంఘం నుంచి తమ పదవులకు రాజీనామా చేసారు. ప్రభుత్వం ప్రవేశపెట్టిన బిల్లు ప్రకారం వీరు ఆరుగురు మంత్రులు.

ఈ విధంగా మధ్యప్రదేశ్ ప్రభుత్వం ఏర్పడ్డ తరువాత ఇరువురు మంత్రులు రాజీనామా చేసినట్లు ఆయన చెప్పారు.

బీహారులో వెంటనే మంత్రివర్గ స్థాపనకు కాంగ్రెస్ అశక్తత

గవర్నర్ ఆహ్వానానికి శ్రీ ఎం. పి. సిన్హా జవాబు

పాట్నా, జూన్ 26:

బీహారులో ప్రత్యామ్నాయ ప్రభుత్వాన్ని ఏర్పాటు చేయమని శాసనసభా కాంగ్రెసుపార్టీ నాయకుడు శ్రీ మహేష్ ప్రసాద్ సిన్హాను, రాష్ట్ర గవర్నర్ శ్రీ నిత్యానంద కనుంగో నేటి ఉదయం కోరారు. వెంటనే తాము ప్రభుత్వాన్ని ఏర్పాటు చేయజాలమని శ్రీ సిన్హా నేటి సాయంత్రం గవర్నర్‌కు తెలియజేశారు.

ఆ మీదట ఆవద్దర్మ ప్రభుత్వ నాయకుడు శ్రీ భోలా పాశ్వాన్ శాస్త్రిని గవర్నర్ దర్బారుకు ఆహ్వానించారు.

శ్రీ మహేష్‌ప్రసాద్‌సిన్హా గవర్నర్‌తో మాట్లాడుతూ, కొత్త మంత్రివర్గాన్ని జూన్ 30వ తేదీకోసంగా ఏర్పాటు చేయడం తనకు సాధ్యం కాదని, అలాంటప్పటికీ శాంతిభద్రతా మంత్రి, తదితర కేంద్రనాయకులతో సంప్రదించిన తర్వాత సాయంకాలం అయిదు గంటలకు ఏ విషయం తెల్పిచెప్పగలనని చెప్పారు.

రాజభవన్‌లో తనను కలుసుకోవలసిందిగా గవర్నర్ శ్రీ నిత్యానంద కనుంగో, శ్రీ మహేష్ ప్రసాద్‌సిన్హాను నేటి ఉదయం ఆహ్వానించారు. ప్రత్యామ్నాయ ప్రభుత్వాన్ని ఏర్పాటు చేయడానికిగల అవకాశాలను అన్వేషించవలసిందని శ్రీ సిన్హాను కోరారు.

గవర్నర్‌కు భోలాశాస్త్రి లేఖ

బీహారు ఆవద్దర్మ బహుజన సంఘటన ప్రభుత్వం నాయకుడు శ్రీ భోలా పాశ్వాన్‌శాస్త్రి, సుస్థిరంగా ఉండే మరొక ప్రభుత్వాన్ని ఏర్పాటుచేయగలమని రాష్ట్ర గవర్నరుకు ఒక లేఖ వ్రాశారు.

గవర్నరు శ్రీ నిత్యానందకనుంగో తమను నేడు సాయంకాలం నాలుగు గంటలకు కలుసుకోవలిందని, శ్రీ భోలాశాస్త్రిని ఆహ్వానించారు.

ఇదే సాయంకాలం నాలుగింటికల్లా ప్రజాతాంత్రికాలం చేయగలరా అని సిన్హాను రాష్ట్రపతి శాసనసభా పక్షం నాయకుడు శ్రీ ఎం. పి. సిన్హాకూడా అడిగారు. అయితే శ్రీ సిన్హా కొంత వ్యవధి కావాలనీ, సాయంకాలం 5 గంటలకు తిరిగి సమావేశం కావాలని రెండు వేర్వేరుగా గవర్నరుకు విన్నవించారు.

"ఛట్టిస్ అసెంబ్లీలో మెజారిటీ సభ్యుల నాయకునిగా నేనిచ్చిన సలహా తమకు ఆమోదకరం కాలేదని తెలిసింది. కాని మీరు నా అభ్యర్థనను ఆమోదించకుండా కాంగ్రెసు శాసనసభ పార్టీ నాయకుడు శ్రీ మహేష్‌ప్రసాద్‌సిన్హాను నూతన మంత్రివర్గం ఏర్పాటు నిమిత్తం సంప్రదించడానికి ఆహ్వానించారు. శ్రీ మహేష్‌ప్రసాద్ సిన్హాకు గతంలోను ఇప్పుడూకూడా, అధిక సంఖ్యాకుల మద్దతు లేదనే విషయం తమకు స్పష్టంగా తెలియచేస్తున్నాను. మెజారిటీ బలం ఉండికూడా నేను రాజీనామా సమర్పించాను. ఇప్పుడుకూడా నాకు మెజారిటీ మద్దతు ఉన్నది"

"మైనారిటీ వర్గానికి చెందిన శ్రీ మహేష్ ప్రసాద్‌సిన్హాను ఇచ్చే మంత్రివర్గం ఏర్పాటు

(మిగిలా 3 వ పేజీలో)

అధిష్ఠానవర్గం విముఖత

న్యూఢిల్లీ, జూన్ 26 : రామ్‌ఘర్‌రాజాపై ఆదారపడి బీహారులో ప్రత్యామ్నాయ ప్రభుత్వాన్ని ఏర్పాటు చేయడానికి బీహారుకాంగ్రెసు పార్టీ చేస్తున్న ప్రయత్నాలను అధిష్ఠానవర్గం సభ్యులు ఇచ్చితంగా వ్యతిరేకిస్తున్నారని తెలియవచ్చింది.

బీహారు గవర్నర్‌కు, రాష్ట్ర కాంగ్రెసు శాసనసభాపార్టీ నాయకుడు శ్రీ ఎమ్. పి. సిన్హాకుమధ్య కొత్తప్రభుత్వం ఏర్పాటు విషయమై చర్చలు జరుగుతున్నట్లు, నేటి మధ్యాహ్నం ఇక్కడకు వార్తలు చేరిన తర్వాత కాంగ్రెసు అధిష్ఠానవర్గం సభ్యులు పై విధంగా ఆలోచిస్తున్నట్లు, తెలియవచ్చింది.

బీహారు పరిణామాలపై దేశీయాంగ మంత్రి శ్రీ వై. బి. చవాన్, ఆహారమంత్రి శ్రీ జగ్‌జీవన్‌రామ్‌లు నిన్న సాయంత్రమే కలుసుకుని సంప్రతించారు.

ఇక కాంగ్రెసు అధ్యక్షుడు శ్రీ నిజలింగప్ప బీహారులో రాష్ట్రపతిపాలన ప్రవేశపెట్టడం సముచితమని సూచించారు. ఉపప్రధాని శ్రీ మొరార్జీ కూడా తన అభిప్రాయంతో ఏకీభవించారని ఆయన అన్నారు.

ప్రజాభిప్రాయానికి మద్యనిషేధం బిల్లు

ప్రతిపక్షాల సవరణకు శాసనసభ తిరస్కృతి: బిల్లు ప్రథమ పఠనం పూర్తి

("ఆంధ్రపత్రిక" ప్రతినిధి) హైదరాబాదు, జూన్ 26 :

మద్య నిషేధ సవరణ బిల్లు ప్రజాభిప్రాయానికి సంపాలనే ప్రతిపక్ష సవరణను రాష్ట్ర శాసనసభ ఇవ్వాళ తిరస్కరించింది. బిల్లు ప్రథమ పఠనాన్ని పూర్తిచేసింది. రెండవ పఠనం ప్రారంభ మైంది.

ప్రతిపక్షనాయకుడు శ్రీ ఎం. చెన్నారెడ్డి సభ్యులు మంత్రి శ్రీ నిజలింగప్ప సమాధానమిస్తూ, దొంగసారా పెరుగుదల, అమ్మకం, త్రాగడం నివారించడానికి నేడున్నట్లు శిక్ష కాలు పెంచడంతో పాటు దొంగసారా, అక్రమంగా కాచేవారు, అమ్మేవారు, త్రాగేవారు అందరికీ శిక్షలు పెంచుతున్నట్లు బిల్లు తేబడిందన్నారు.

దొంగసారా పేరు త్రాగకుండా, శాస్త్రీయ పద్ధతిలో సారా తయారుచేసి, కల్లాలు లేక తయారుచేసి అమ్మేవారు అందరికీ ఇచ్చేశిక్షలు ప్రభుత్వం ప్రవేశపెట్టిందని తన్నారు. సెలబ్ సభకాన్ని ప్రవేశపెట్టిన బిల్లులు బిల్లుల్లో ఇవన్నీ కలుగజేసి మార్చి, దొంగసారా పెరుగుదల తగ్గేటట్లు చేసినట్లు పేర్కొన్నారు.

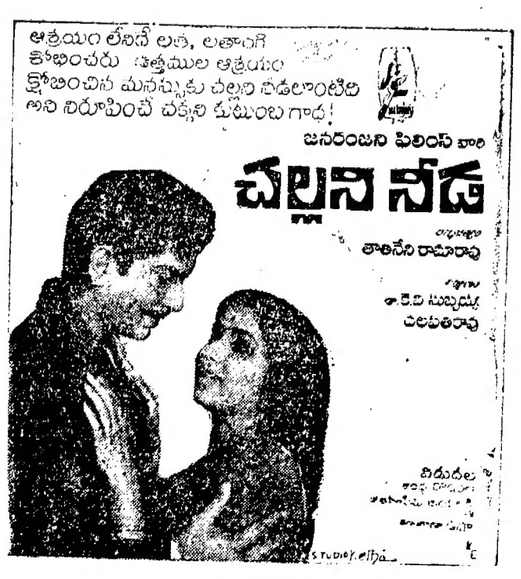

ఆంధ్రా యూనివర్శిటీ నోటిఫికేషన్

ఈ క్రింద వివరించిన, వాల్తేరు నందలి మూడు యూనివర్శిటీ కాలేజీలన్నిటి, 1968—69 విద్యా సంవత్సరమునందు తేది 1 ఆగస్టు 68 నుండి తెరువబడును. కాబట్టి యీ కాలేజీల యందలి యీ క్రింది వివరించియున్న వివిధ కోర్సులలో ప్రవేశము పొందగోరు అభ్యర్థులు నుండి ప్రవేశ దరఖాస్తులు నిర్ణీత ఫారములో వారము తేది 15 జూలై 68 న లేక అంతకుముందుగా చేరునట్లుగా పంపవలెను. అన్ని నేమువుడిన నిర్ణీత "దరఖాస్తు ఫారములు" ఆయా కాలేజీల ప్రిన్సిపాల్స్‌నుండి అభ్యర్థనమీద పొందవలెను. సదరు అభ్యర్థనలో, (i) ఆయా ప్రిన్సిపాల్ లేదా వాల్తేరు నందలి ఆంధ్రా యూనివర్శిటీ పోస్టాఫీసునందు చెల్లింపబడునట్లు రు. 1/— విలువ గల ప్రస్తుత ఇండియన్ పోస్టలు ఆర్డరు (తేది 1—6—68 తరువాత తేదీగలదిగా వుండరాదు) (ii) స్వంత అడ్రసు వ్రాసి 0—65 పైసలు విలువ గల స్టాంపులు అంటించిన (10''×4'') కవరు జతపర్చి పంపవలెను. వేరు వేరు కోర్సులకు, వేరువేరుగా కవరు మరియు పోస్టల్ ఆర్డరు పంపుచూ, అభ్యర్థనంలో యే కోర్సుయొక్క ఫారములు కావలసియున్నదో స్పష్టముగా తెలుపవలెను. పై రెండు అయిటములు జరపక పంపని అభ్యర్థనలు గమనింపబడవు. ఒక్కొక్క కోర్సునకు, అట్టి దరఖాస్తు ఫారములు విడివిడిగా పంపవలెను. ఆయా ప్రిన్సిపాల్స్ యొక్క ఇంటేరీ ఆఫీసులో లోపము కూడా చెల్లించి, దరఖాస్తు ఫారములు పొంద వచ్చును.

I. అప్లైడ్ కోర్సులు & లా కోర్సులు ఆంధ్రా యూనివర్శిటీ వాల్తేరు నందు బోధింపబడు కోర్సులు:—

1. లా: (i) బి. జి. ఎల్. (బ్యాచులర్ ఆఫ్ జనరల్ లా) లో పార్ట్‌టైమ్ సాయంత్రం కోర్సు. కాలపరిమితి 2 యేండ్లు. 1968 ఆగస్టు 1వ తేదీ నుండి బోధించుట ప్రారంభమగును. తరగతులు సా. 6—0 నుండి 8—30 గంటల వరకు జరుగును.
(ii) బి. ఎల్., (iii) ఎం. ఎల్.
(2) కామర్స్: (i) ఎం.కామ్.(ii) ఎం.బి.ఎ., (మాస్టర్ ఆఫ్ బిజినెస్ అడ్మినిస్ట్రేషన్)
(3) ఆర్ట్స్: ఎం. ఏ. యీ క్రింది సబ్జెక్టులందు:—
i. మేథమేటిక్స్
ii. ఫిలాసఫీ
iii. హిస్టరీ
iv. ఎన్షియంట్ ఇండియన్ హిస్టరీ & ఆర్కియాలజీ
v. పొలిటిక్స్
vi. పబ్లిక్ అడ్మినిస్ట్రేషన్
vii. ఎకనామిక్స్
viii. ఇంగ్లీష్ భాష & లిటరేచర్
ix. సంస్కృతభాష & లిటరేచర్
x. తెలుగుభాష & లిటరేచర్
xi. హిందీభాష & లిటరేచర్
xii. సోషియాలజీ
xiii. సోషియాలజీ
xiv. ఆంధ్రోపాలజీ
xv. అప్లయిడ్ ఎకనామిక్స్
xvi. సైకాలజీ

(4) బ్యాచులర్ ఆఫ్ లైబ్రరీ సైన్సు (బి. ఎల్. ఎస్.) గ్రాడ్యుయేట్ అయిన తరువాత ఒక యేడాది కోర్సు, గమనిక: గ్రాడ్యుయేట్లు మాత్రమే యీ (బి. ఎల్. ఎస్.) కోర్సునందు ప్రవేశము పొందుటకు అర్హులు.
(5) పోస్ట్ గ్రాడ్యుయేట్ డిప్లొమా—కో ఆపరేటివ్ & రూరల్ స్టడీస్.
(6) పోస్ట్‌గ్రాడ్యుయేట్ డిప్లొమా—సంస్కృతము (పార్టుటైమ్)
(7) హిందీలో డిప్లొమా (పార్టుటైమ్)
(8) ఫిదుటర్ అర్హుల నందు డిప్లొమా (పార్టుటైమ్)

2. ఆంధ్రా యూనివర్శిటీ కాలేజెస్ ఆఫ్ సైన్సు, టెక్నాలజీ, వాల్తేరు నందు బోధింపబడు కోర్సులు:—

I. ఎం. ఎస్‌సి. డిగ్రీ కోర్సులు:
1. అప్లయిడ్ మేథమేటిక్స్
2. ఫిజిక్స్
3. కెమిస్ట్రీ
4. బాటనీ
5. జూలజీ
6. జియాలజీ
7. స్యూడ్జియాలజీ ఫిజిక్స్
8. స్టాటిస్టిక్స్
1 నుండి 7 వరకు రెండు ఏండ్ల కోర్సులు.
8 వ అయిటము మూడు యేండ్ల కోర్సు.
అర్హతలు: బి.ఎస్‌సి. డిగ్రీ మొదటి లేక రెండవ తరగతిలో పాందినవారు మాత్రమే ప్రవేశార్హులు.

II. ఎం ఎస్‌సి. టెక్ డిగ్రీ కోర్సులు: (మూడు సంవత్సరాల కోర్సులు)
1. అప్లయిడ్ ఫిజిక్స్
2. జియోఫిజిక్స్
3. పెట్రోలియం టెక్నాలజీ & జియోగ్రఫీ
4. అప్లయిడ్ జియోలజీ
అర్హతలు: బి. ఎస్‌సి. డిగ్రీ మొదటి లేక రెండవ తరగతిలో పాందినవారు మాత్రమే ప్రవేశార్హులు.

III. (1) బి.ఫార్మ్. (బాచులర్ ఆఫ్ ఫార్మసీ) రిజల్టేషన్లు:
(1) ఈ క్రింది రాష్ట్రముల కన్నింటికి కలిసి నాలుగు సీట్లు కేటాయింపువేయబడినవి.
(1) అస్సాం, (2) పశ్చిమ బెంగాల్, (3) బీహార్, (4) ఒరిస్సా, (5) పైనూర్, (6) జమ్ము & కాశ్మీర్ మరియు యూనియన్ ప్రాంతములు.
2. ప్రఖ్యాత ఫార్మాస్యూటికల్ సంస్థల తరఫున వారు అభ్యర్థులకై ఒ. ఫార్మా కోర్సులో కొన్ని సీట్లు కేటాయించి యీ యాప్తులు చేయబడినవి.
అర్హతలు: ప్రీయూనివర్శిటీ లేక మెట్రిక్యులేషన్ దానికి సమానమైన గుర్తింపుగల పరీక్ష యందు కనీసం మరియు సీనియర్ సైన్సు అప్లయిడ్ సబ్జెక్టులలో I వ లేక II వ తరగతిలో పరీక్ష అయియుండవలెను.
లేక
మెట్రిక్ లేదా ఇంటర్ పరీక్షలో కూర్చున్నప్పుడే, గ్రూపు సబ్జెక్టులందు డిస్టింక్షన్‌లో పరీక్ష అయి వుండవలెను.
లేక
హెచ్. ఎస్. ఎస్. ఎల్. సి. (XII తరగతి) మెట్రిక్ పరీక్షలో కంపోజిట్ మేథమెటిక్స్ మరియు ఫిజిక్స్ సైన్సెస్‌లందు డిస్టింక్షన్‌లో పరీక్ష కావలెను.
(2) ఎం. ఫార్మా డిగ్రీ కోర్సు (ఒక యేడాది).
అర్హతలు: బి. ఫార్మా గ్రాడ్యుయేట్లను మాత్రమే ప్రవేశము పరిమితమై యుండును.
iv. **అప్లయిడ్ స్టాటిస్టిక్స్ నందు పోస్టు గ్రాడ్యుయేట్ డిప్లొమా:** (పార్ట్‌టైమ్— సాయంకాలము తరగతులు)
అర్హతలు: (1) డిగ్రీ ఎగ్జామినేషనులో లెఖలు లేక లెఖాలు మరియు ఎకనామిక్స్ లేక ఎం. ఏ. లేక ఎం. ఎస్‌సి, లేక ఎం. కామ్, లేక ఏ యితర మాస్టర్స్ డిగ్రీ పరీక్షయందుగాని లేక మెడిసిన్, ఇంజనీరింగ్, టెక్నాలజీ, ఫార్మసీ లేక అగ్రికల్చర్ వంటి వృత్తి డిగ్రీ పరీక్ష అందుగాని ఉత్తీర్ణులై యుండవలెను.
లేక
2. ఎం. ఎస్. సి. స్టాటిస్టిక్స్ కోర్సు నందు ప్రవేశమునకు అవసరమైన నిర్ణీత అర్హతలకు మూడు యేండ్లలో యే ఒక సంవత్సరమునందైననూ పాందియుండవలెను.
లేక
3. అకెడెమిక్ కౌన్సిల్ వారిచే గుర్తింపబడిన యే యితర యూనివర్శిటీ నుండి గాని యిందుకు సమానమైన లేక యింతకంటే హెచ్చు అర్హతలు పాందియుండవలెను.
ఈ కోర్సు విషయములో, రిసర్చి చేయుచున్న, లేక ఉద్యోగములోనున్న అభ్యర్థుల దరఖాస్తులు వారి డిపార్టుమెంట్ల ద్వారా పంపవలెను.

3. ఆంధ్రా యూనివర్శిటీ కాలేజి ఆఫ్ ఇంజనీరింగ్ వాల్తేరు: బోధింపబడు కోర్సులు.
1. సివిల్, ఎలెక్ట్రికల్, మెకానికల్ మరియు మెట్, మెటైన్ ఇంజనీరింగ్ 5 యేండ్ల ఇంటిగ్రేటెడ్ బి. ఇ. కోర్సు.
2. 5 యేండ్ల ఇంటిగ్రేటెడ్ బి. టెక్ కెమికల్ ఇంజనీరింగ్ కోర్సు.
3. సివిల్, ఎలెక్ట్రికల్ మరియు మెకానికల్ ఇంజనీరింగులో ఎం. ఇ. కోర్సు (రెండు యేండ్లు)
4. ఎం. టెక్. కెమికల్ ఇంజనీరింగ్ కోర్సు (రెండు యేండ్లు).
కొన్ని వర్గముల విద్యార్థులకు బి. టెక్ కెమికల్ ఇంజనీరింగ్ డిగ్రీ కోర్సులందు సీట్లు రిజర్వేషన్ గలదు.

I. ఇతర రాష్ట్రములద్వారా విద్యార్థులకు రిజర్వేయింపబడిన సీట్లు:

రాష్ట్రము పేరు	రిజర్వేయబడిన సీట్లు
బీహార్	2
ఒరిస్సా	2
మద్రాస్	1
ఇతర రాష్ట్రములు	1

మొదటి యేడాది బి. టెక్. కెమికల్ ఇంజనీరింగు నందు ప్రవేశమునకు నిర్ణయింపబడిన అర్హతలు:
(i) పార్టు III లో అప్లయిడ్ సబ్జెక్టులుగా లెఖలు మరియు ఫిజికల్ సైన్సులలో I లేక II తరగతిలో ప్రీయూనివర్శిటీ/హైయ్యర్ సెకండరీ పరీక్ష యందు ఉత్తీర్ణత లేక వానికి సమానమైనవిగా గుర్తింపబడిన పరీక్షయందు ఉత్తీర్ణత లేక, కనీసము ఫిజికల్ సైన్సు లందు మాత్రం డిస్టింక్షన్‌లో మొదటి పరీక్ష యందే ఉత్తీర్ణత.
ఈ కోర్సు కాలపరిమితి 5 యేండ్లు.
(ii) బి. టెక్. కెమికల్ ఇంజనీరింగ్ డిగ్రీ కోర్సులో పారితోషిక సంస్థలచే స్పాన్సరు చేయబడిన వారికై రెండు సీట్లు కేటాయింపబడినవి. పారితోషిక సంస్థల ద్వారా వారి ప్రతిపాదనలు లేక సిఫార్సులతో దాఖలైన దరఖాస్తుదారు నుండి, మెరిట్ పద్ధతి మీద యిద్దరు అభ్యర్థులను ఎన్నుకొనబడుదురు.
కావలసినంత సంఖ్యలో యే రాష్ట్రము నుండియు అభ్యర్థులు రాకున్న యెడల, ఆ రాష్ట్రమువారికై కేటాయింపబడిన సీట్లు, సమీప ప్రాంతముల వారికి యివ్వబడును.
రిసర్చి పనులు: అన్ని సబ్జెక్టులందు రిసర్చి పనులు గలవు. పి. హెచ్. డి. డిగ్రీ పాందు అవకాశములు కూడా గలవు.
పి. హెచ్. డి. కోర్సులకు దరఖాస్తులు పంపుటకు ఆఖరు తేది 15 ఆగస్టు 1968. కోరిన వారికి దరఖాస్తు ఫారములు ఉచితముగా పంపబడును.
1. ప్రిన్సిపాల్, ఎ. యు. కాలేజెస్ ఆఫ్ ఆర్ట్స్ కామర్స్ & లా.
2. ప్రిన్సిపాల్, ఎ. యు. కాలేజెస్ ఆఫ్ సైన్స్ & టెక్నాలజీ.
3. ప్రిన్సిపాల్, ఎ. యు. కాలేజెస్ ఆఫ్ ఇంజనీరింగ్.

పాలసీ పోయినది

లైఫ్ ఇన్సూరెన్సు కార్పొరేషన్ ఆఫ్ ఇండియా (1956 లైఫ్ ఇన్సురెన్సు కార్పొరేషన్ చట్టము ప్రకారము స్థాపింపబడినది.)
హైదరాబాద్ డివిజన్ ఆఫీసు, హైదరాబాద్ శ్రీ మహంకాళి వెంకటరామశర్మ, రిజిస్టర్డు మేనేజర్ (స్థిరీకరణ) (అరుంట్ల ఆర్.ఎస్) వారి తేది 21—6—1968 వెంబడి పోయినదని దోస్తీకు వచ్చినది. ఆ పాలసీ పోయినదనీ, దానికి సమానమైన గుర్తింపుగల యీ క్రింద తేదీలో పోయినదనీ, ఆ పాలసీ పోయినందున దాని ఆధారముగా ఏ లోనులు గాని, ఇతర సౌకర్యములు గాని పొందరాదని తెలియజేయడమైనది.

పాలసీ నెం.	పాలసీదారు పేరు	పాలసీ తేదీ	పాలసీ మొత్తము	ప్రీమియం	ప్రీమియం చెల్లించిన కాలము	ప్రీమియం చెల్లించవలసిన కాలము
37620486	వెంటూరి వెంకటేశ్వరరావు	15—6—1966	రు. 1,500—00	రు. 750—00	2 సం.	15 సం.

పాలసీ పోయినందున దీని ఆధారముగా ఏ లోనులు గాని, ఇతర సౌకర్యములు గాని పొందరాదని తెలియజేయడమైనది.
ఆంధ్రప్రదేశ్ పబ్లిక్ సర్వీస్ కమిషన్, హైదరాబాద్ శ్రీ మహంకాళి వెంకటరామశర్మ, రిజిస్టర్డు మేనేజర్ (స్థిరీకరణ) (అరుంట్ల ఆర్.ఎస్) వారి తేది 21—6—1968 వెంబడి పోయినదని దోస్తీకు వచ్చినది. ఆ పాలసీ పోయినందున దీని ఆధారముగా ఏ లోనులు గాని, ఇతర సౌకర్యములు గాని పొందరాదని తెలియజేయడమైనది.
ఎల్. ఐ. సి. సివిల్ కోర్టు, మద్రాస్
O. S. No 2833 of 1967
వాదులు: ఎ. సి. రాజులుచెట్టి & సన్సు, ప్రతివాదులు: కూరపాటి వెంకటరత్నంచెట్టి, సర్వెంట్, గాంధీరోడ్, తిరువరూరు.
రు. 1071—85లు మరియు ఖర్చులు రాబట్టుకొనుటకై, రాబట్టిన పై దావా నివారణ నిమిత్తం 5వ అసిస్టెంటు జడ్జి కోర్టులో తేది 9—7—68 ఉదయం 11 గంటలకు వాయిదా వేయబడియున్నది.
బి. వెంకటరామయ్య, బి.ఎ.బి.ఎల్, వాదుల తరఫు అడ్వకేటు, మద్రాస్—1.

ఆంధ్రప్రదేశ్ పబ్లిక్ సర్వీస్ కమిషన్

హైదరాబాద్, రాష్ట్రపతి ఇండియన్ మిలిటరీ కళాశాల (కూడా సైనిక స్కూలు)లో ప్రవేశము: ఆంధ్రప్రదేశ్ హైదరాబాద్‌లో 1968 అగస్టు 22 మరియు 23 తేదీలలో పరీక్షలు నిర్వహింపబడును.
ఇందువలన తెలియజేయునదేమనగా, రాష్ట్రపతి హైదరాబాద్ ఇండియన్ మిలిటరీ కళాశాలలో బాలుర ప్రవేశ నిమిత్తము తదుపరి పరీక్ష ఆంధ్రప్రదేశ్ పబ్లిక్ సర్వీస్ కమిషన్, హైదరాబాద్ సెక్రటరీవారిచే హైదరాబాద్‌లో 1968 అగస్టు 22 మరియు 23 తేదీలలో నిర్వహింపబడును. ఈ పరీక్ష క్రాకువాడలో ముగిసు సమర్థకముగల పుండరగలదు.
పాల్గొనబోయే తమ తల్లిదండ్రులు లేక సంరక్షకులు ఆంధ్రప్రదేశ్‌లో నివసిస్తున్నట్లు కంటోన్మెంట్ బోర్డులందు నివసిస్తున్నవారు (ఆర్మీ కేంద్రాలు) గానీ, అట్టి వారు ఆంధ్ర [illegible] 1969 జనవరి 1వ తేదీనాటికి 11 సం. లు నిండినవారు మరియు 13 సం. పూర్తి అయినవారు పుండకూడదు. పాల్గొనే అభ్యర్థులు పరీక్షలకు హాజరగుటకు ఆంధ్రప్రదేశ్ నివాసులు, సైనికుల పిల్లలు మరియు ఆంధ్రప్రదేశ్ పబ్లిక్ సర్వీస్ కమిషన్ వారిచే నిర్ణయింపబడిన ఆదాయపరిమితి రూ. 1,500—00 లోపు: 750—00 [illegible] పరిధి లేదు.
రైల్వేలో పనిచేయు [illegible] మరియు [illegible] ఆంధ్రప్రదేశ్ పబ్లిక్ సర్వీస్ కమిషన్, గాంధీ, హైదరాబాద్‌లో [illegible] పూర్తిచేసికొని ఆగస్టులో 1వ తేదీన [illegible] (25 [illegible] × 10 [illegible]) కవరును [illegible] స్వంత చిరునామాగల [illegible] స్టాంపులు అంటించిన [illegible] పరిశీలించరు.

రద్దు

22—6—68 శనివారం రోజు కోర్తమాను వెంకటేశ్వర్లు తప్పిపోయినారు. వయసు 8 సంవత్సరములు, ఎరుపు, మాటలు రావు. తెలియకపోతే రు. 116 లు ఖర్చు పెట్టబడినది. కోర్తమాను నిర్ధారణ కు (ఆంధ్ర)పోస్టేజి. తిరుపతిరావు.

రావలెను

అంగరు మైనారిటీ కౌన్సిల్ యు, త్వరగా పెక్రయమగు నిర్వహణకు తత్పరులు అయిన ప్రతిభగల రేడియో అనౌన్సరు ప్రతిభగలవారు కావలెను. స్టాఫ్ ఆర్టిస్టు కాని పక్షంలో అమ్మకము చేయగలరు. రోజు సెక్యూరిటీ అవసరము మంచి జీతము & కమిషన్ పట్టుంది వివ. కు వ్రాయండి: P. B. నం. 3101. మద్రాసు 28.

WANTED

సూచన నటీనటులు

దుర్గా ప్రొడక్షన్ లోనికి త్వరలో హైదరాబాదునందు షీటింగ్ చేయుచున్నాము మాకు దరఖాస్తులు పంపిన నటీనటులకు పిలుపు పంపుతున్నాము.
శ్రీ సీతారామ డెకొరేషన్ పిక్చర్స్ రిజిస్టర్డు, ట్రైడు మార్కు కడపల్లా.

కర్నూలు మునిసిపాలిటీ టెండరు నోటీసు

ఈ క్రింద వివరించిన పనులకు నిర్ణీత ఫారములో సీల్డు టెండర్లు తేది 8.7.68 సా॥ 4 గంటలవరకు అందుకొనబడును. టెండరు షెడ్యూలు మరియు యితర వివరములు తేది 4—7—68 నుండి 6—7—68 వరకు మునిసిపల్ ఇంజనీరు వారినుండి పొందవచ్చును.
(1) పని వివరము: ఎల్.బి.జి.హెచ్. స్కీము ప్రకారము జరగింపవలెడి నగరమునందు 13 వివాదగ్రహములు కట్టుట.
(2) ఎస్టిమేటు మొత్తము: రు 1,83,000
(3) టెండరుడిపాజిట్టు: రు. 4,600
కర్నూలు తేది 20.6.68 | సి. రాం రెడ్డి, మునిసిపల్ ఇంజనీరు

సంస్కృతము & ప్రాచ్యభాషల కళాశాల

విద్యాసగర్ వాకాడు, నెల్లూరుజిల్లా (ఎ. పి.)

ఈ క్రింద వివరించిన ఉద్యోగములకు అర్హతలుగల పండితులనుండి దరఖాస్తులు తేది 1—7—1968 లోగా కోరబడుచున్నవి. రిటైర్డ్ పండితులుకూడా దరఖాస్తులు చేయవచ్చును. ప్రాచ్యభాష కళాశాలకు ఆమోదింపబడిన యు. జి. సి. స్కేలు ప్రకారము జీతము యివ్వబడును.
లెక్చరరు: కోమలి I లేక II వ తరగతి లేక "ఏ" లేక "బి" విద్వాన్—అనుభవముతో, సంస్కృతము & తెలుగునందు — రెండు లోను—అర్హతగల వ్యక్తులకు, ప్రాధాన్యత మీయబడును. దరఖాస్తు కాపీ కొరకు రిజిస్ట్రార్, శ్రీ వెంకటేశ్వర యూనివర్శిటీ తిరుపతివారికికూడా పంపవలెను.
కరస్పాండెంటు

ఆంధ్రప్రదేశ్ పబ్లిక్ సర్వీస్ కమిషన్

హైదరాబాద్, రాష్ట్రపతి ఇండియన్ మిలిటరీ కళాశాల (కూడా సైనిక స్కూలు)లో ప్రవేశము: ఆంధ్రప్రదేశ్ హైదరాబాద్‌లో 1968 అగస్టు 22 మరియు 23 తేదీలలో పరీక్షలు నిర్వహింపబడును.
ఇందువలన తెలియజేయునదేమనగా, రాష్ట్రపతి హైదరాబాద్ ఇండియన్ మిలిటరీ కళాశాలలో బాలుర ప్రవేశ నిమిత్తము తదుపరి పరీక్ష ఆంధ్రప్రదేశ్ పబ్లిక్ సర్వీస్ కమిషన్, హైదరాబాద్ సెక్రటరీవారిచే హైదరాబాద్‌లో 1968 అగస్టు 22 మరియు 23 తేదీలలో నిర్వహింపబడును. ఈ పరీక్ష క్రాకువాడలో ముగిసు సమర్థకముగల పుండరగలదు.
పాల్గొనబోయే తమ తల్లిదండ్రులు లేక సంరక్షకులు ఆంధ్రప్రదేశ్‌లో నివసిస్తున్నట్లు కంటోన్మెంట్ బోర్డులందు నివసిస్తున్నవారు (ఆర్మీ కేంద్రాలు) గానీ, అట్టి వారు ఆంధ్ర [illegible] 1969 జనవరి 1వ తేదీనాటికి 11 సం. లు నిండినవారు మరియు 13 సం. పూర్తి అయినవారు పుండకూడదు. పాల్గొనే అభ్యర్థులు పరీక్షలకు హాజరగుటకు ఆంధ్రప్రదేశ్ నివాసులు, సైనికుల పిల్లలు మరియు ఆంధ్రప్రదేశ్ పబ్లిక్ సర్వీస్ కమిషన్ వారిచే నిర్ణయింపబడిన ఆదాయపరిమితి రూ. 1,500—00 లోపు: 750—00 [illegible] పరిధి లేదు.
రైల్వేలో పనిచేయు [illegible] మరియు [illegible] ఆంధ్రప్రదేశ్ పబ్లిక్ సర్వీస్ కమిషన్, గాంధీ, హైదరాబాద్‌లో [illegible] పూర్తిచేసికొని ఆగస్టులో 1వ తేదీన [illegible] (25 [illegible] × 10 [illegible]) కవరును [illegible] స్వంత చిరునామాగల [illegible] స్టాంపులు అంటించిన [illegible] పరిశీలించరు.

ఏజెంట్లు కావలెను

క్రింది వూళ్ళలో ఆంధ్రపత్రిక దిన పత్రిక, వివిధ వారపత్రిక పత్రికలు మరియు వారి అంతర్జాతీయ పత్రికలు కొనుటకు ఏజెంట్లు కావలెను.

వూరు	జిల్లా
మాచర్ల	కృష్ణా
కొల్లాపూరు	మహబూబ్‌నగర్

మేనేజర్ ఆంధ్రపత్రిక

రద్దు

మీకు కావలసిన రబ్బరు స్టాంపులకు నేడే వ్రాయండి. ఆర్డరు బుక్ చేయబడును. విజయ్ ట్రేడర్స్, గుంటూరు (A.P.)

2 నెలల ట్రయినింగ్

P. U. C. H. S. C. S. S. L. C & Matric Passed or failed కు టెక్నిక్ ఉద్యోగము, టెలిఫోన్ ఆపరేటర్లు గాను, టైప్‌రైటర్ ఆపరేటర్ల ఉద్యోగములు ట్రయినింగుకు 1 రూ. ఎం.ఒ. పంపిన ప్రాస్పెక్టస్ పంపబడును. B. T & T. T. College Brodipet, Guntur-2. (Govts Regd)

ది పాలకొల్లు కోఆపరేటివ్ అగ్రికల్చరల్ & ఇండస్ట్రియల్ సొసైటి లిమిటెడ్, పాలకొల్లు

డి—30 గ్రేడుకు చెందిన 2643 క్వింటాల్లు పంచదారను కొనుగోలు చేయుటకు ప్రీసేల్ షుగర్ లైసెన్సు పొందిన డీలర్ల నుంచి సీలు చేసిన టెండర్లు 30—6—1968 న లేక అలోగా ఈ కార్యాలయమునకు చేరునట్లు కోరబడుచున్నది.
మేనేజింగ్ డైరెక్టర్

సిటీ సివిల్ కోర్టు, మద్రాస్

O. S. No 2833 of 1967
వాదులు: ఎ. సి. రాజులుచెట్టి & సన్సు, ప్రతివాదులు: కూరపాటి వెంకటరత్నంచెట్టి, సర్వెంట్, గాంధీరోడ్, తిరువరూరు.
రు. 1071—85లు మరియు ఖర్చులు రాబట్టుకొనుటకై, రాబట్టిన పై దావా నివారణ నిమిత్తం 5వ అసిస్టెంటు జడ్జి కోర్టులో తేది 9—7—68 ఉదయం 11 గంటలకు వాయిదా వేయబడియున్నది.
బి. వెంకటరామయ్య, బి.ఎ.బి.ఎల్, వాదుల తరఫు అడ్వకేటు, మద్రాస్—1.

శ్రీ ముళ్లపూడి వెంకటరాయ మెమోరియల్ హాలిడే క్విజ్

ఉయ్యూరు (పశ్చిమ గోదావరిజిల్లా)
1968—69 సం. సివిల్, మెకానికల్, ఎలక్ట్రికల్ ఇంజనీరింగ్ డిప్లొమా కోర్సులలో ప్రవేశమునకు నిర్ణీత ఫారములో దరఖాస్తులు ప్రిన్సిపాల్‌వారు 10—7—1968 తేదీ వరకు స్వీకరించెదరు. ప్రాస్పెక్టసు, దరఖాస్తు ఫారము ఒక్కొక్కటి వ్రాయికి రు. 1—చెల్లించి పొందవచ్చును. సివిల్, మెకానికల్, ఎలెక్ట్రికల్ మూడు కోర్సులకు ఒక్కొక్కదానికి ప్రత్యేక దరఖాస్తు పంపవలెను. దరఖాస్తు ఫారం ఖరీదు మనియార్డరుద్వారా మాత్రమే పంపవలెను.
దరఖాస్తు కోరిన ఏయే అభ్యర్థులు పంపవలసినది:—
1. స్వంత చిరునామా కల 23 × 10 సెం. మీ. సైజు కవరు, దానిపై 15 పైసల విలువగల పోస్టేజి స్టాంపులు అంటించవలెను.
2. దరఖాస్తు ఫారం ఖరీదు మనియార్డరు చేసిన రసీదు.
3. పి. వ్రాయికి దరఖాస్తు ఫారం కావలయునో స్పష్టంగా వ్రాసిన అభ్యర్థన పత్రము.
గమనిక—అవసరమైన విషయ అర్హతలు
ఎస్. ఎస్. ఎల్. సి. (లేక [illegible]) పరీక్షలో కంపోజిట్‌మాథెమాటిక్స్ లేక బైఫోకల్ టేబుల్‌బోర్డు పథకము క్రింద ఇంటర్‌మీడియట్ ఉత్తీర్ణత.
ఫీజులు (సిప్రిపాల్)

దక్షిణ మధ్య రైల్వే

స్టోయిలులగార్డు పోటీలు

ఎర్వేసు ప్రవేశ పెట్టు పిటిషనుము
1968 జూన్ 1వ తేదీ [illegible] రైల్వేస్ స్టోయిలు పోటీలు [illegible] 15 [illegible] (స్టోయిలు), [illegible] హైదరాబాద్—25 [illegible] [illegible] 1969 జనవరి 1వ తేదీనాటికి 11 [illegible] లగుటకుగాను [illegible] మరియు 13 [illegible] పూర్తి అయినవారు పుండకూడదు. [illegible] నిర్ణయించిన ఫారములు పుండవు. [illegible] ఇంటర్వ్యూ [illegible] కలకలలో [illegible] కుటుంబము, [illegible] [illegible] రు. 1,500—00 [illegible] రు: 750—00 [illegible] పరిధి లేదు [illegible]
[illegible] ఆంధ్రప్రదేశ్ పబ్లిక్ సర్వీస్ కమిషన్, గాంధీ, హైదరాబాద్‌లో [illegible] పూర్తిచేసికొని ఆగస్టులో 1వ తేదీన [illegible] (25 [illegible] × 10 [illegible]) కవరును [illegible] స్వంత చిరునామాగల [illegible] స్టాంపులు అంటించిన [illegible] పరిశీలించరు.
[illegible] కమర్షియల్ మేనేజరు సౌత్ సెంట్రల్ రైల్వే, సికింద్రాబాద్.

కొండరాష్ట్రంకోసం ప్రత్యక్ష చర్య

అస్సాం కొండనాయకుల మహాసభలో ఉపవర్గం విజ్ఞప్తి

(ఊరా, (గారోకొండలు) జూన్ 25)
అఖిలపక్ష కొండనాయకుల మహాసభలో పాల్గొంటారు జెంబనే ప్రత్యేక రాష్ట్రానికు పోరాడవలసి వుంటుందని ఉపవర్గం విజ్ఞప్తి చేసింది.
శిలకమయిన పద్ధతి సర్వమతి సమావేశాల నే రీక్కడ ప్రారంభిస్తు సమస్యను పై వారిని పిలవడ్డింది.
అస్సాం కొండ జిల్లాలలోని పరిస్థితిని పునఃపరిశీలించాలని, ప్రత్యేక కొండ రాష్ట్రాన్ని సాధించడానికి భవిష్యత్తులో పని చేయాలనే విషయాన్ని నిర్ణయించడానికి కొండ నాయకుల మహాసభ సర్వసభ్య సమావేశం ఏర్పాటయింది.
పార్టీలన్నీ కొండపి. అగ్రనాయకులు అస్సాం పునర్వ్యవస్థీకరణ సమస్యపై కేంద్ర నాయకులతో ఢిల్లీలో జరిపిన సమావేశాలను గురించి వివరించినప్పుడు, పార్టీలోని యువకులు లేచి ఈ సమావేశాలు తమకు సంతృప్తిని కల్గించలేదన్నారు. శుష్కమైన ఆశాభావంతో ఎదురు చూడడంకంటే, ప్రత్యక్ష చర్యను ఆందోళనను వెంటనే ప్రారంభించాలని వారు కోరారు.
రెండు రోజులుపాటు జరిగే ఈ సభకు అస్సాంలోని నాలుగు కొండ జిల్లాలనుంచి 200మంది హాజరయ్యారు.
సభాధ్యక్షులుగా శ్రీ ఆర్ ఎస్.ల్యాంగ్ ఏకగ్రీవంగా ఎన్నికయ్యారు.
తమ కోర్కెల పట్ల ప్రధాని సానుభూతితో వున్నట్లుగా తమకు నమ్మకం కల్గిందని పార్టీ నాయకులు. ఈ సమావేశంలో తెప్పించినట్లుగా తెలుస్తోంది. (యు. ఎన్. ఐ.)

గుంటూరులో అగ్నిప్రమాదం

20 పూరిళ్ళు దగ్ధం

("ఆంధ్రపత్రిక" ప్రతినిధి)
గుంటూరు, జూన్ 25—నేటి తెల్లవారు జామున ఇక్కడ కొరిటిపాడులో 20 పూరిళ్ళు దగ్ధమయ్యాయి. ఇది విధ్వంసకర చర్యగా అనుమానింపబడుతున్నది. తెల్లవారు జామున సుమారు 2—30 గంటలకు ఈ సంఘటన జరిగింది. పురపాలక సంఘం ఎన్నికల్లో మీదటనవార్డునుంచి మార్క్సిస్టు కమ్యూనిస్టు పార్టీ అభ్యర్థిగా పోటీ చేస్తున్న శ్రీ జొన్నలగడ్డ మోహన్ ఇంటికి ముందున్న నిప్పు అంటుకొని మంటలు వ్యాపించగా 20 పూరిళ్ళు దగ్ధమయ్యాయి.
అప్పుడు గాలి విపరీతంగా వున్నా ఇండ్ల చుట్టూ చెట్లు వున్నందున మంటలు వ్యాపించలేదని, పెద్ద ప్రమాదం నివారింపబడినదని ప్రజలు చెబుతున్నారు. అసిస్టెంట్ డివిజనల్ ఫైర్‌ఆఫీసర్ శ్రీ డి. భరతరావు, స్టేషన్ ఆఫీసర్ శ్రీ వి. సుబ్బారావు సంటనే ప్రమాద స్థలానికి వెళ్లి మంటలను అదుపులోకి తెచ్చారు. కమ్యూనిస్టు పార్టీలోని వివిధవాదులు ఈ సంఘటనకు కారణమని పరస్పరం ఆరోపించుకుంటున్నారు.

గుంటూరులో బస్ స్ట్రైకు కత్తిపోట్లు

గుంటూరు, జూన్ 25—నేటి మధ్యాహ్నం ఇక్కడ ఎదురుగా కొరిటిపాడు ప్రాంతానికి 40 మంది స్ట్రైకు కూలీలు వ్యక్తులు కత్తితో పొడిచి పారిపోయారు. అవి రోడ్డుపక్కన గాయపడగా ప్రభుత్వ ఆస్పత్రిలో చేర్చారు. పోలీసులు దర్యాప్తు చేస్తున్నారు.

అయోధ్యానగర్‌లో అగ్నిప్రమాదం

విజయవాడ, జూన్ 25: ఈ రోజు [illegible] సుమారు 5—30 [illegible] 11 కుటుంబాల [illegible] ఈ ప్రమాదంలో [illegible] 11 కుటుంబాల [illegible] ఆస్తులు [illegible] పోయాయి.

ఆస్ట్రేలియా ఇండియన్ల 2వ టెస్టు డ్రా

[illegible] 127 [illegible]

కృష్ణన్ ఔటయిం

[illegible] 6—2, 6—4, 6—3 [illegible] ఆడాడు.

రైల్వే అసిస్టెంటు ఇంజనీరు పై అవినీతి ఆరోపణల దర్యాప్తు

అసెంబ్లీలో ముఖ్యమంత్రి వివరణ

("ఆంధ్రపత్రిక" ప్రతినిధి)
హైదరాబాద్, జూన్ 25—అక్రమ చర్యలు, విధి నిర్వహణలో నిర్లక్ష్యం నేరాలు ఆరోపించబడిన రైల్వే అసిస్టెంటు ఇంజనీరుపై దర్యాప్తు జరిపి చర్య తీసుకొన వలసిందిగా రాష్ట్ర ప్రభుత్వం, రాష్ట్ర శిక్షణ కార్యనిర్వాహక సంబంధించిన ట్రిబ్యునల్‌ను కోరిందని ముఖ్యమంత్రి శ్రీ కాసు బ్రహ్మానందరెడ్డి నేడు రాష్ట్ర అసెంబ్లీలో వెల్లడించారు.
ప్రశ్నోత్తరాల సమయంలో అనుబంధ ప్రశ్నలకు జవాబిచ్చే సందర్భం

దుకాణాలకు సెలవురోజు: వ్యాపారస్థులకు స్వేచ్ఛ

శాసనసభలో సవరణబిల్లు ప్రతిపాదన

("ఆంధ్రపత్రిక" ప్రతినిధి)

హైదరాబాద్, జూన్ 26 : వారంలో తప్పనిసరిగా ఆదివారాలు మాత్రమే దుకాణాలు మూసివేయాలన్న ప్రస్తుత చట్టాన్ని సవరిస్తూ, వారంలో ఏదో ఒక రోజున దుకాణానికి సెలవు యిచ్చే స్వేచ్ఛను దుకాణాల వారికి కల్పిస్తూ నిన్న శాసనసభలో శ్రామిక శాఖామంత్రి శ్రీ కొండా లక్ష్మణ్‌బాపూజీ ఒకబిల్లు ప్రతిపాదించారు.

రిజిస్ట్రేషన్ సర్టిఫికేట్ తిరిగి తనిఖీ చేయటానికి, 1966 ఆంధ్రప్రదేశ్ దుకాణాలు, వాణిజ్య సంస్థల చట్టం అమలులో ఇబ్బందులు తొలగింపునకు అవసరమైన చర్య అనుసరిస్తూ యీ బిల్లులో పొందుపరిచారు.

పురపాలకశాఖామంత్రి శ్రీ చెంచురామయ్య నిన్న శాసనసభలో 1968 ఆంధ్రప్రదేశ్ పట్టణ ప్లానింగ్ విస్తరణ సవరణ బిల్లును ప్రతిపాదించారు. ఆంధ్రప్రాంత చట్టం యీ బిల్లుద్వారా తెలంగాణకు కూడా విస్తరింపబడుతుంది.

1968 ఆంధ్రప్రదేశ్ పురపాలకసంఘాల సవరణబిల్లునుకూడా మంత్రి శ్రీ చెంచురామయ్యగారు నిన్న శాసనసభలో ప్రతిపాదించారు.

రాష్ట్రంలోని నీటి ప్రాంతాలు, పారిశ్రామికవాడలను నిర్వహించే బాధ్యత ఇంతవరకు ఆ యా సంస్థల నిర్వాహకవర్గానికే వున్నది. పురపాలక సంఘాలకుగల హక్కులలో సమానమైన హక్కులువున్న సంఘాలకు ఆ బాధ్యతలను అప్పగించటమే యీ బిల్లు లక్ష్యం.

రోడ్డు రవాణాసంస్థ ఆదాయ వ్యయాలు

అకౌంటెంటు జనరల్ సరిదిద్దిన రూపంలో ఆంధ్రప్రదేశ్ రోడ్డురవాణా సంస్థ 1966—67 సంవత్సరపు లెక్కలను నేడు శాసనసభకు ముఖ్యమంత్రి సమర్పించారు.

1967 మార్చి 31 వ తేదీనాటికి రోడ్డు రవాణా సంస్థ పెట్టుబడి 963.42 లక్షలని యీ పద్దులో చూపబడింది. తిరుపతి దేవస్థానంవద్ద దీర్ఘకాలిక ఋణంగా 45 లక్షల రూపాయలను, స్టేట్ బ్యాంకువద్ద 8½ శాతం వడ్డీపై 38.61 లక్షల రూపాయలను హామీ(డ్రాఫ్ట్) రీతిలో పెట్టుగానూ సేకరించారు.

1966—67 సంవత్సరానికి రోడ్డు రవాణా సంస్థకు 22.45 లక్షల రూపాయలు నికర లాభం వచ్చింది. అంతకు క్రితం సంవత్సరం యీ లాభం 36.07 లక్షల రూపాయలు.

రూపాయిమీద సరాసరి ఖర్చు 1.01 రూపాయలు కాగా, ఆదాయం 1.02 రూపాయలు. ఈ విషయాన్ని సభ్యులు తెలుసుకుని లాభాలు చేకూర్చారు. కొందరు మంత్రులు ప్రతిపాటుపోతో పంపామని, కొందరు సభ్యులు ఇప్పుడే సంపామని అన్నారు.

మాటిని అనుమతిస్తామో, లేదో, మార్చాలంటే ప్రత్యేక వెయ్యాల్సి వుంటుందో తాము ఇప్పుడు చెప్పగల స్థితిలో లేమని సభాపతి చెప్పారు.

శాంతిభద్రతల గూర్చి నేడు ఒకరోజు చర్చించ నివ్వాలని శ్రీ నాగిరెడ్డి అడుగగా సభాపతి, పూర్వాలు సంఘటనలు జరుగుతూ వుంటాయని, ఇట్టి ప్రమాదము వచ్చినప్పుడు, లేదా ప్రమాదము వచ్చే సమయాలు, లేదా ప్రమాదము వచ్చిన తరువాత ప్రభుత్వం చర్చకు ఆస్కారము లేదని అన్నారు.

ఖమ్మం, నల్గొండ జిల్లాలలో పరిస్థితి సానాటిఅభ్యాసనమఅవుతోందనించికదర్శలో ప్రారంభము అయిన హింస, ఆనంద పురంజిల్లా యీ ప్రాంతాన్ని ఇది తీవ్ర విషయమని శ్రీ నాగిరెడ్డి అన్నారు. వివరాలు అన్నీ తమకు ప్రాసి పంపిస్తే చూస్తామని సభాపతి చెప్పారు. వ్యవసాయ కూలీలను హింస పెడుతున్నారని శ్రీ నాగిరెడ్డి అన్నారు. అది పార్టీపై పార్టీయా, వర్గంపై మరొక వర్గం హింసటమా అని అడిగారు. ఉభయత్రా వున్నదని శ్రీ నాగిరెడ్డి అన్నారు.

శ్రీ అచ్చమాత్ర హనుమంతరావు జనసంఘం నాయకులను నిర్బంధంలోనుంచి వదలాలని ముఖ్యమంత్రిని కోరారు.

శ్రీ తిమ్మారెడ్డి ప్రకటనచేశారాక్షేత్రంలో పై వర్గంవారు, లధికార పార్టీవారు విడుదల జరిగినారిపైన, హరిజనులపైన చేసిన దమన్నీ న్యాయ ఎస్టీ వున్నాయని, శ్రీ తిమ్మారెడ్డి ప్రకటన అసంతృప్తి ప్రజాస్వామ్య ప్రమోదకరమైన దేశమందా అట్టుడికిపోయి, లోక్ సభలో కూడా చర్చించారని శ్రీ సి. హెచ్. రాజేశ్వరరావు అన్నారు. ఇది అత్యవసరముగా ఇప్పుడే చర్చించాలని, లేదా రేపైనా చర్చించాలని ఆయన కోరారు.

ముఖ్యమంత్రి శ్రీ బ్రహ్మానందరెడ్డి ఏ నిబంధన కింద ఇప్పుడు సభలో ఈ ఉపన్యాసాలు అన్నీ జరుగుతున్నాయి ? అని అడిగారు. ఈ సమయంలో కాంగ్రెస్ పక్ష సభ్యులు చాలా మంది హాట్లాడాలని సభాపతి కేసి చూస్తూ నిలబడ్డారు. మీరు చాలా మందిమారు, కూర్చోండి, తర్వాత అవకాశం ఇస్తామని సభాపతి సభ్యులకు అన్నారు.

ఈ సభ రాజకీయం నడపకూడని ముఖ్యమంత్రి అనగా, చర్చించిన తర్వాత ఆ సంగతి ఏమిటో తెలుస్తుందని శ్రీ సి. హెచ్. రాజేశ్వరరావు అన్నారు.

ఈ లోపుకు ఏర్పాటుకు కాంగ్రెస్‌వాళ్లు అని కమ్యూనిస్టులు అంటున్నారు కదా, కమ్యూనిస్టులే కారణమని, ఏమిటంటే ఈ మధ్య ఆరేడు నెలల్లో కమ్యూనిస్టులలో ఏర్పడిన విభేదాలు, తగాదాలు, పోలీసులు కమ్యూనిస్టులపట్ల సభ్యులకు కొందరు లేవగా, ఆయనను కూడా హాట్లాడనివ్వలేదని ముఖ్యమంత్రి అన్నారు. వారిని ఏ నిబంధన క్రింద హాట్లాడనుంటున్నారు ? అని శ్రీ అచ్చమాత్ర సభ్యులూ అడిగారు.

శ్రీమతి లక్ష్మీకాంతమ్మగారిని గురించి 22 వ తేదీనే లాయం వారు తీర్మానము పంపించారని, వారిని గంటలకొద్దీ చర్చించి అవసరం ఇవ్వాలని కోరారు.

శ్రీ టి. అయ్యన్న ఉపాధ్యాయుల సమస్యలన్నీ సరిచేసి అయన ఇష్టాన తీర్మానం పెట్టాలని అడిగారు. శ్రీ పి.వి.రావు, కాంగ్రెస్ సభ్యులు అభినందిస్తే తీర్మానం పంపిస్తామన్నారు.

శ్రీ పూల సుబ్బయ్య ఒక ఆక్షేపణను లేవనెత్తారు, ఒకసారి ముందుగా వారు తీర్మానము ఇవ్వాలని అన్నప్పుడు, రెండు గంటల పూర్వమే తీర్మానం ఇచ్చారు రాలేదంటే ఎలా అని ప్రశ్నించినప్పుడు ముందుపరుంచారా వారిమధ్యలు జరిగిన పొరపాటు సరిచేసి చర్చించి అవసరాలు ఇవ్వగలరని అని అడిగి పెట్టారని అన్నారు.

విరామ తీర్మానాల ప్రతులు ఇవ్వాలి

సభాపతి సూచన

హైదరాబాదు, జూన్ 26 : మరుసటి రోజు తీర్మానము ఇచ్చేవారు ఉదయం, కార్యదర్శికి, మంత్రికి ప్రతులు ఇవ్వాలని, లేకపోతే వాటిని చూసి అభిప్రాయపడడానికి వ్యవధి వుండదని, కార్యదర్శికి పంపితే అవి వారు పరిశీలించి తదుపరి పంపిస్తారని సభాపతి శ్రీ టి. సుబ్బారెడ్డి నేడు శాసనసభలో తెల్పారు. ఈ విషయాన్ని సభ్యులు తెలుసుకుని లాభము చేకూర్చారు. కొందరు మంత్రులు ప్రతిపాటుపోతో పంపామని, కొందరు సభ్యులు ఇప్పుడే పంపామని అన్నారు.

మాటిని అనుమతిస్తామో, లేదో, మార్చాలంటే ప్రత్యేక వెయ్యాల్సి వుంటుందో తాము ఇప్పుడు చెప్పగల స్థితిలో లేమని సభాపతి చెప్పారు.

శాంతిభద్రతల గూర్చి నేడు ఒకరోజు చర్చించ నివ్వాలని శ్రీ నాగిరెడ్డి అడుగగా సభాపతి, పూర్వాలు సంఘటనలు జరుగుతూ వుంటాయని, ఇట్టి ప్రమాదము వచ్చే సమయాలు, లేదా ప్రమాదము వచ్చిన తరువాత ప్రభుత్వం చర్చకు ఆస్కారము లేదని అన్నారు.

చల్లపల్లి చక్కెర ఫ్యాక్టరీచే నష్టాల బకాయిలు

అసెంబ్లీలో మంత్రి ప్రకటన

(ఆంధ్రపత్రిక ప్రతినిధి)

హైదరాబాద్, జూన్ 26 : 1968 జూన్ 1వ తేదీ నాటికి వడ్డీకాక, 1965—66, 1966—67 సంవత్సరాలకు కొందరు చెరకు బకాయిలుకింద రాష్ట్ర ప్రభుత్వానికి చల్లపల్లి చక్కెర ఫ్యాక్టరీ 4.0 లక్షల రూపాయలు చెల్లించవలసి ఉన్నదని వ్యవసాయ మంత్రి శ్రీ పి. తిమ్మారెడ్డి నేడు శాసన సభలో ప్రశ్నోత్తరాల సమయంలో తెలియజేశారు.

శ్రీ పి.వి.జె. రావు అడిగిన ప్రశ్నకు వ్యవసాయమంత్రి సమాధానమిస్తూ, ఈ ఫ్యాక్టరీ 1967—68 సీజనులో చెరకు సప్లయిచేసి నందుకుగాను రైతులకు లక్ష రూపాయలు చెల్లించవలసి ఉన్నదనికూడా తెలిపారు.

సహకారశాఖ మంత్రి శ్రీ కె. విజయ భాస్కరరెడ్డి, శ్రీ కె. ప్రభాకరరావు ప్రశ్నలకు బదులు చెబుతూ, కర్నూలుపూడి చెరకు ఉత్పత్తిదారుల సంఘం లభ్యమైనది 1961—64 మధ్య 20 వేలమంది 64 వేల రూపాయల నగదు సభ్యులు తనవద్ద ఉండుకొనేటం నిబంధనలకు వ్యతిరేకమని చెప్పారు.

తమకు శ్రీ వెంకటరావులో కాంగ్రెస్‌లో వున్న వుండేగాక, కాంగ్రెసుకు తాము వదిలిన పిమ్మటకూడా వుండినటువంటి సన్నిహిత రాష్ట్రీ అప్పారులను, అనురాగాన్ని వివరంగా చెప్పారు.

ఆంధ్రదేశంలో ఏ ప్రగతి ఉద్యమంవచ్చినా శ్రీ వెంకటరావు అందగా వుండి ముందంజ వేసి, అందంజనగా వుండేవారని, వారి సతీమణి శ్రీమతి అన్నపూర్ణకూడా ఆయనకు అనుగుణ సతీమణిగా,త్యాగమూర్తిగా అయిదువేల రూపాయలుచేసే బంగారు హారాన్ని అన్నదానం కోసం యిచ్చిన దన్నారు. ఆయనను ఒకసారి మంత్రిగారాలా అని అడుగగా, మంత్రిగా వుంటే అందరూ ఏడిపిస్తారని, మంత్రిగా వారు అందర్నీ ఏడిపించవచ్చునని చమత్కరించాలని అన్నారు. శ్రీ వెంకటరావుకు తమకు కుష్టన్నకును ముఖ్యమంత్రి అన్నగారు శ్రీ కాసు బ్రహ్మానందరెడ్డి గారితో తాము గ్రామాలలో తిరిగినటువంటి దృశ్యాలన్నీ మనో నందాన్ని తడుతున్నాయని ఆయన అన్నారు. ఆ లోపలో వన్‌మెన్ పార్టీని ఎదిరించి, జిల్లా బోర్డులో కాంగ్రెసును గెలిపించి జనాన్ని మేలుకొలిపి, నల్గురిని కూడ గట్టుకొని ప్రజలను చైతన్యపరచి లాగించిన నాయకుడు శ్రీ వెంకటరావులని, ఆ దంపతుల త్యాగము, ఉత్సాహము దీక్ష, ప్రజాసేవ పరిఢవించి ముందుతరాల యువకులు తమ జీవితాన్ని అంకితం చేయాలని వారి కుటుంబానికి సానుభూతిని తెలుపుతున్నానని ఆయన చెప్పారు.

శ్రీ జనమ కోటయ్య : ప్రతిపక్షపు నిన్న భంగం కొనసాగించడానికి శ్రీ వెంకటరావు గారు పూనుకున్నారు. శ్రీ కుర్రపాటి కరుణాకరరావు : (దేవాదాయమంత్రి) శ్రీ వెంకటరావు వ్యక్తి ఆంధ్ర రాజకీయ రంగానికి చేసిన సేవలు అనేకం. శ్రీ కొడవటి ప్రభాకరరావు: వ్యక్తి రూపాన్ని ప్రజా జీవన రేఖ అర్థంచేసుకుని ఆయన. పెద్దగా చెప్పి కేవలం పరుగుగా ఆయన కన్నుమిన ప్రతి వ్యక్తిగా కొనసాగారు.

డాక్టర్ టి. వి. సి. రామారావు : ప్రజా సేవలో ఆయనది ఎట్టిది సేవ. శ్రీ వేదుల్లూర్యయ్య : వారిదొడ్డబలంతో, ముందుకు వచ్చి వారి శ్రేయస్సులు మేలు కలిగిన వ్యక్తి. శ్రీ గుర్రయ్య : ఆయనకూలం రాజకీయ నాయకులు చేసిన ఆయన్ని పొగుడుతూ. శ్రీ అంకినీడు ప్రసాద్: స్వరాష్ట్ర పోరాటంలో ప్రముఖపాత్రవహించిన నాయకులలో ఆయన నాయకులు. శ్రీ హరి వెంకటరావు: ఆంధ్రదేశ రాజకీయనాయకులలో అగ్రగామిగా ఇండియాకు సేవలు అందించారు. శ్రీ అన్నదాత హనుమంతరావు (ఎస్ సంఘం) ఆయన స్వరాజ్యోద్యమానికి చేసిన త్యాగాలని కీర్తించారు. డాక్టర్. టి.వి.సి. మూర్తి శ్రీ వెంకటరావు దేశభక్తుడు,దేశసేవాధురీణుడు అని తోపర్కర్తించారు, శ్రీమతి కుర్రపాటి శ్రీ వెంకటరావు దిల్లదనానికి, సేవకు నేటికి కృతజ్ఞత చెప్పారు.

శ్రీ వానిశా గోపాలకృష్ణయ్య (కండి), శ్రీ వెంకటరావు అంటే కాంగ్రెస్ పక్ష సభ్యులు చాలా మంది హాట్లాడాలని సభాపతి కేసి చూస్తూ నిలబడ్డారు. మీరు చాలా మందిమారు, కూర్చోండి, తర్వాత అవకాశం ఇస్తామని సభాపతి సభ్యులకు అన్నారు.

భీమవరం పురపాలక ఎన్నికలలో తీవ్రమైన పోటీ

28 స్థానాలకు 102 మంది అభ్యర్థులు

భీమవరం, జూన్ 26—భీమవరం పురపాలక సంఘానికి నేడిచో జరుగు సార్వత్రిక ఎన్నికలకు ప్రధాన పక్షాల అభ్యర్థులు నిలబడ్డారు. మొత్తం 102 మంది అభ్యర్థులు 28 స్థానాలకు పోటీ పడుతున్నారు. ఈ ఎన్నికలలో 23 వార్డులు, 28 స్థానాలు ఉన్నాయి.

అందులో స్త్రీలకు రిజర్వు స్థానాలు, షెడ్యూల్—2 స్థానాలు కేటాయించారు. 28 స్థానాలకు మొదట—200 నామినేషన్లు దాఖలుచేశారు. 98 మంది ఉపసంహరించుకున్నారు. 102 మంది పోటీలో ఉన్నారు.

ఎలక్షన్ బరిలో ప్రధానంగా కాంగ్రెస్, ప్రజాసోషలిస్టు పార్టీ, జనసంఘ్, స్వతంత్ర అభ్యర్థులు, ప్రజాసోషలిస్టు పార్టీ, కమ్యూనిస్టు పార్టీ, స్వతంత్ర అభ్యర్థులు పోటీ పడుతున్నారు. ముఖ్యంగా ఈ ఎన్నికలలో డబ్బు విపరీతంగా చేస్తున్నారని, చాలా మంది అభ్యర్థులు ఇప్పటికే డబ్బు ఖర్చు పెట్టారని అంటున్నారు.

విషయమేమంటే భీమవరం మున్సిపల్ ఎన్నికలలో లంకలపూడి, పమిలిపూడి గ్రామాలకు చెందిన కాంగ్రెస్ చైర్మన్, వైస్‌చైర్మన్ గారిరాజు బుచ్చిరాజు, పిలో మాజీ చైర్మన్ నాయుడు వెంకట్రామయ్య, ఇంకా ప్రస్తుత కౌన్సిలర్ సభ్యులు డాక్టర్ ఎం. ఎస్. శాస్త్రి, న్యాయవాది సత్యనారాయణమూర్తి, శ్రీమతి ఎస్. బుచ్చమ్మ మొదలైనవారు పోటీలో నామినేషన్లు దాఖలు చేయలేదు. వెంకటస్వామి నాయుడు, గారిరాజు బుచ్చిరాజు, సుందరమూర్తి, రామమూర్తి, అహమ్మద్‌మొహిద్దీన్‌వంటి ప్రముఖుల సభ్యులు కొందరు నామినేషన్లు దాఖలు చేసినా తరువాత ఉపసంహరించుకున్నారు. పాలకుల వార్డులలో అనగా 4,15,20,23ముఖ్యముఖ్యపోటీలు,మరోనాలుగు వార్డులలో అనగా 1, 11, 12, 17 వార్డులలో ముక్కోణపు పోటీలు జరుగుతున్నాయి. కొందరు రెండు మూడు వార్డులలో కూడా పోటీ చేస్తున్నారు. అందులో ఉపాధ్యక్షుడు శ్రీమన్నారాయణ ఒకరు. 6వ వార్డులో 10 మంది పోటీ చేస్తున్నారు. ఇంతమంది ఎక్కడ పోటీ చేయడంలేదు. రెండు వార్డులలో ఎనిమిదిమంది పోటీ చేస్తున్నారు. 5 వ వార్డులో 7 గురు, మిగతా వార్డులలో 6, 5 గురు చొప్పున పోటీ చేస్తున్నారు.

కొన్ని వార్డులలో కొందరు గెలువవచ్చునని చెప్పినా, మొత్తంమీద తప్పక గెలుస్తారని చెప్పడానికి వీలులేనంతగా పోటీ ఉన్నది.

భీమవరంలో మొత్తంమీద కాపులని పెద్ద మజారిటీ. ఇందులో మూడు వర్గాలు ఉన్నాయని చెప్పబడుతోంది. ప్రస్తుత నేర్మెల్ వెంకటస్వామినాయుడు, ప్రస్తుత వైస్ చైర్మన్ శ్రీమన్నారాయణ వర్గం ఒకటి, మాజీ చైర్మన్ నాయుడు వెంకట్రామయ్యది మరో వర్గం.

నాయుడు వెంకట్రామయ్య విస్తృతంగా ప్రచారం చేసుకొని ఆయన అనుయాయులు కొందరు పోటీ చేస్తున్నారు.

అలాగే మాజీ చైర్మన్ గారిరాజు బుచ్చిరాజు ప్రత్యక్షంగా పాల్గొనకపోయినా, పరోక్షంగా పాల్గొంటున్నట్లు చెప్పబడుతోంది. ఈ వర్గానికి మరొక విశేషం స్థానిక సంఘటనే. విజయనగరంలో బాగా బోర్డులు వ్రేలాడుతున్నట్లు చెప్పబడుతున్నది.

నూనెవ్యాపారంలో స్థానిక వి. ఎస్. ఆర్. కుటుంబ స్థానికులు వారివారు సొంత సంఘం లభ్యమైనప్పటికీ, తండ్రి నారాయణరావు కుమారులు కృష్ణంరాజు, ప్రస్తుత పౌరసర్వం అధ్యక్షులు అంటున్న కృష్ణంరాజుగారి కుమారుడు నరసింహరావు వేరు వేరు వార్డులలో పోటీ చేస్తున్నారు. ప్రస్తుత సభ్యులలో ప్రముఖులు పుచ్చలపల్లి రామారావు కూడా పోటీ చేస్తున్నారు. చాలా చోట్ల పోటీ పరిస్థితులు నెలకొన్నాయి. అయితే పెద్దగా పోటీ పడుతున్నారు కూడా చిత్రమైన పోటీలో ఉన్నారు.

ఇవన్నిటిలోకి ప్రత్యేక నమూనా ఎలా నడుస్తుందో, చెప్పబడుతుంది.

రైలు మార్గం విధ్వంసానికి యత్నం

రేమూవాడ్, (బాగలాండ్), జూన్ 26—నాగాల్యాండ్ రాష్ట్రంలోని ఫిలిపి స్టేషను సమీపంలో రైలుదారి క్రింద పెట్టిన బాంబు పేలి నిన్న 25 కిలోగ్రాముల భారీ పేలుడు పదార్థం కనుగొనబడినదని నే డిక్కడ అధికారి తెల్పినట్లయింది.

స్టేషనును నెలకొన్న నల్గురు వ్యక్తులు ఈ పేలుడు పరికరాలను కనిపెట్టారు. వారు వెంటనే పోలీసులకు ఆ సమాచారం తెలియచేశారు.

పేలుడు పదార్థాలకు 25 గజాల ఫ్యూజ్‌వైరు తగిలించబడి వున్నట్లు కూడా తెలుస్తోంది.

ధనసిరి స్టేషన్ ఇక్కడకు సుమారు 20 మైళ్ళ దూరం. పేలుడు పదార్థాలు ప్లాటు ఫారానికి 15 గజాలదూరంలో పడి వుండటం అర్ధరాత్రి సుమారు 2 గంటలప్పుడు కనుగొన్నారు.

అవివాహితకు ఒకే రాన్పులో నల్గురు పిల్లలు

పోర్టుఎలిజబెత్ (దక్షిణఆఫ్రికా), జూన్, 25: అవివాహిత అయిన 21 సంవత్సరాల ఒక ఆఫ్రికన్ మహిళ శుక్రవారం ఒక అసుపత్రిలో ఆదివారం నాడు నల్గురు పిల్లలను ఒకే సారి ప్రసవించినట్లు నేడిక్కడ తెలియవచ్చింది. అందరూ ఆడశిశువులే. ఈ శిశువులు ఒక్కొక్కరూ 4 పౌండు, 1½ అర్పుల నుంచి 4 పౌండు 5½ అర్పుల బరువు వున్నట్లు తెలియచేయబడింది.

ఈ మహిళ నిరుద్యోగి అని, ఏ పనీ చేయలేని తన తండ్రిని కని పెంచుతూ వున్నదని తెలుస్తున్నది.

శ్రీ ఎస్. ఎస్. స్వామినాథన్

దక్షిణ మధ్య రైల్వే కొత్త జనరల్ మేనేజర్

సికింద్రాబాద్, జూన్25—దక్షిణ మధ్య రైల్వే జనరల్ మేనేజరు శ్రీవి. టి. నారాయణన్, దక్షిణ రైల్వే జనరల్ మేనేజరుగా శ్రీ ఎ. ఎస్. మూర్తి స్థానంలో రైల్వే బోర్డు నియమించింది. శ్రీ ఎ. ఎస్. మూర్తి, లక్నోలోని రిసర్చ్ డిజైన్సు అండ్ స్టాండర్డ్స్ ఆర్గనైజేషను డైరెక్టర్ జనరల్‌గా బదిలీ చేయబడ్డారు.

ఈశాన్య సరిహద్దు రైల్వే జనరల్ మేనేజరు, శ్రీ ఎస్. ఎస్. స్వామినాథన్, శ్రీ వి.టి. నారాయణన్ స్థానానికి, దక్షిణ మధ్య రైల్వే జనరల్ మేనేజరుగా నియుక్తులయారు.

ఈ ఉన్నతోద్యోగం నియామకాలను రైల్వే బోర్డు ప్రకటించింది.

పూర్ణా - నిజామాబాదు రైలుమార్గం

గూడ్సురైలు పట్టాలు తప్పిన సంఘటన

హైదరాబాద్, జూన్ 26 : దక్షిణమధ్య రైల్వేలోని సికింద్రాబాద్ డివిజనులో పూర్ణా—నిజామాబాద్ మీటర్‌గేజి సెక్షనులో సిలింగాన్, ఉప్రు స్టేషనులమధ్య నిన్న ఉదయం 6—30 గంటలకు గూడ్సురైలు పెట్టెలు కొన్ని పట్టాలుతప్పిన కారణంగా రాకపోకలకు అంతరాయం కలిగింది. ఎవరికీ గాయాలుకాలేదు. పూర్ణానుంచి సికింద్రాబాదునుంచి హసింజర్ రైళ్లలో ప్రయాణం చేస్తున్నవారిని ప్రమాదస్థలిదగ్గర ఆటు నుంచి యిటు యిటునుంచి ఆటు బదిలీ చేయడం జరిగింది.

బీహార్ గవర్నర్‌కు సిన్హా జవాబు

(1 వ పేజీ తరువాయి)

చేయాలని అభ్యర్థించారు. కనుక, మెజారిటీ సభ్యుల నాయకునిగా, మరి రాష్ట్రప్రభుత్వం ఏర్పాటు చేయగలనని మీరు నాకు తెలుపుతున్నారు.

తన అభ్యర్థనకి తగిన సమాధానం బుధవారం సాయంకాలం నాలుగు గంటలలోగా చెప్పాలని కూడా గవర్నర్ సూచించారు.

రాజభవన్‌నుంచి ఈ క్రింది ప్రకటన వెలువడింది :

"శాసనసభలో మెజారిటీ సభ్యులు తనకు బలపరుస్తున్నారని శ్రీ సిన్హా ప్రకటించారు. కాని తమ నిర్ణయానికి రావడానికి తనకు నాలుగు రోజులు గడువు కోరారు. అయితే ఆ నిర్ణయమేదో ఈ రోజే తెలియచేయవలసిందిగా ఆయనను గవర్నర్ కోరారు. సాయంత్రం అయిదు గంటలలోపున తమ నిర్ణయం తెలియచేయవలసినదని గవర్నర్‌లో శ్రీ సిన్హా చెప్పారు."

శ్రీ సిన్హా, గవర్నర్‌లో చాలాసేపు 40 నిమిషాలపాటు సంభాషణలు జరిపారు. ఆ తర్వాత ఆయన పత్రికలవారితో హాట్లాడుతూ ఇలా చెప్పారు :

"నేను ఈరోజు ఉదయం గవర్నర్‌ను కలుసుకున్నాను. కాంగ్రెసుపార్టీ మంత్రివర్గాన్ని ఏర్పాటు చేయగల స్థితిలో వుందని ఆయనకు చెప్పాను. శాసనసభలో నాకు స్పష్టమైన మెజారిటీ వున్నది. అందువల్ల — రాష్ట్రంలో రాజ్యాంగ సంబంధమైన సంక్షోభం ఏర్పడదని భావిస్తున్నాను. ప్రజాస్వామ్య యుతమైన పద్ధతులనే చేపట్టవచ్చు.

"అప్రాప్రియేషన్ బిల్లును ఆమోదించేటందుకు, కొత్త ప్రభుత్వం బడ్జెట్ రెండు రోజులలో శాసనసభకు సమర్పించడానికి వీలుగా ముఖ్యమంత్రిగా ప్రమాణం స్వీకరించడానికి మీరు సిద్ధమేనా అని గవర్నరు నన్ను అడిగారు. రాష్ట్రప్రభుత్వ ఖర్చులు సంబంధించిన బిల్లు ఒక్కటి బడ్జెట్ లేదా అప్రాప్రియేషన్ బిల్లు. ఆర్థికశాఖ ప్రభుత్వం ఏర్పడ్డప్పుడల్లా గవర్నర్ ఏ ఆర్డినెన్సులు జారీచేయడం జరుగుతుంది.

"నేనిప్పుడు నా శాసనసభ నాకు నమ్మకం ప్రభుత్వాన్ని ఏర్పాటు చేయమని నన్ను కోరాను. శ్రీ భోలాపాస్వాన్ శాస్త్రి, లోపలివారు గవర్నర్ ఆహ్వానించినట్లు నన్ను ఆహ్వానించారు. నేను ఆయనతో మాట్లాడాను. నేను ప్రజల అభ్యర్థనలతో ఏకీభవిస్తున్నాను. ప్రజాస్వామ్యంలో, రాజ్యాంగ పద్ధతులు పాటించడం అవసరమని నేను భావిస్తాను. ప్రజాస్వామ్యం బాగా పనిచేయాలంటే ప్రజలు, రాజకీయ

(మిగతా 5 వ పేజీలో)

స్వర్గీయ మంతెన వెంకట్రావు

శాసనసభ సంతాపం

హైదరాబాద్, జూన్ 26 : శ్రీ మంతెన వెంకట్రావు పుట్టిన సంతాపం వెల్లడిస్తూ, నేడు శాసనసభలో ముఖ్యమంత్రి ప్రభృతులు ప్రసంగించారు.

ముఖ్యమంత్రి తమ ప్రసంగంలో ఇలా అన్నారు :

మూడు దశాబ్దాలుపైగా శ్రీ వెంకటరావు అనేక ఉద్యమాలలో పాల్గొని ఆంధ్ర కాంగ్రెస్ నియంతగా వ్యవహరించి, కాంగ్రెస్‌ను పటిష్టంగా చేసినవారని 1934—35 నుంచి కూడా తమకు వారితో సన్నిహిత సంబంధంవున్నదని ఆయన వివరించారు. ఎందరో యువకులు వారి నాయకత్వాన్ని చూసి వారి ప్రసంగాలు విని ఉత్సాహపడి, ఉద్రేకుత్రజాతిమోద్యమంలోకిదిగారని, జిల్లాకాంగ్రెసు రాష్ట్ర కాంగ్రెస్ సభ్యులు, ఆంధ్ర శాసన సభల్లో ఆంధ్రప్రదేశ్ శాసన సభలో కూడా ప్రముఖ పాత్ర వహించారని, అనేక ఆ మనిషి మాట, పోరక చూస్తేనే నాయకత్వం ఆయనలో మూర్తీభవించినదని గోచరించగలదని అన్నారు.

వారి సతీమణి శ్రీమతి అన్నపూర్ణాదేవి కూడా కారాగార్కోక్కాన్ని అనుభవించి విశేష వస్త్ర బహిష్కరణలో పాల్గొని, పెద్దలో పుట్టి బంగారు హారాన్ని అన్నదానంకోసం విరాళంగా యిచ్చిన ఉదారవ్యక్తి అని, ఆమె కూడాచిల్లాచోల్డ్ సభ్యురాలుగా వుండినదని వారి త్యాగం కూడా ప్రశంసనీయమని, ఆ కుటుంబమేగాక, ఆ భూమియే వీరభూమిగా వుండినదని చెప్పారు.

శ్రీ వెంకటరావుకు నలుగురు కుమారులు, ఇద్దరు కుమార్తెలు వున్నారని, వారు చివరి కాలంలో ఆనారోగ్యంలో బాధపడుతూ రెండేళ్ళు రాజకీయాలలో అంత శ్రద్ధ వహించ లేదని వారి ఆత్మకు భగవంతుడు శాంతి కలుగ జేయాలని ప్రార్థిస్తున్నామని అన్నారు.

ప్రతిపక్ష నాయకులు శ్రీ నాగు అన్నన్న మాట్లాడుతూ,స్వాతంత్ర్యోద్యమంలో ఆంధ్ర ప్రదేశ్ చరిత్రలో, అనేక మంది పెద్దలలో శ్రీ మంతెన వెంకటరావుకు ఒక భాగం వున్నదని మరం వారినిమరచిన, చరిత్రకుటుకు వారిని మరువజాలదని చెప్పారు. తమకువారితో ఎంతో సన్నిహితత్వం వున్నదని, శ్రీ వెంకటరావు, పట్టాభి, నరాకం వంటి పెద్దల చేత తన మాటను కాదనకుండా ఇరసాహసించేటట్లు చేయగలిగిన దిట్టయేగాక స్వాతంత్ర్యోద్యమ వ్యవస్థలో నియంతగా నిరుపమానుడి, నిజంగా నియంతగా మెలిగి, సర్వాధికారములు చెలాయించి కాంగ్రెస్‌ను చీల్చి విడ్డినవారని అలాంటి వ్యక్తులు ఏ సందర్భ కయినా అత్యవసరమని తోపర్కర్తించారు.

శ్రీ పి. హెచ్. రాజేశ్వరరావు (మి.ప.) మాట్లాడుతూ, శ్రీ వెంకటరావు అమరజీవి అని చెప్పగా శ్రీ అన్నదాత హనుమంతరావు (ఎస్ సంఘం) ఆయన స్వాతంత్ర్యోద్యమానికి చేసిన సేవలని కీర్తించారు. డాక్టర్. టి.వి.సి. మూర్తి శ్రీ వెంకటరావు దేశభక్తుడు,దేశసేవాధురీణుడు అని తోపర్కర్తించారు, శ్రీమతి కుర్రపాటి శ్రీ వెంకటరావు దిల్లదనానికి, సేవకు నేటికి కృతజ్ఞత చెప్పారు.

శ్రీ వానిశా గోపాలకృష్ణయ్య (కండి),

ఆకాశవాణి

శుక్రవారం, జూన్ 28

హైదరాబాద్—ఎ

(40.54 మీటర్లు)

ఉ—6.30 వార్తలు 6.45 [illegible] 7.15 [illegible] 7.40 [illegible] 7.55 [illegible] 8.30 [illegible]

మ—12.30 [illegible] 1.00 [illegible] 1.40 [illegible]

సా—6.00 [illegible] 6.05 [illegible] 6.20 [illegible] 6.30 [illegible] 7.15 [illegible] 7.30 [illegible] 7.45 [illegible] 8.00 [illegible] 8.30 [illegible] 9.15 [illegible] 9.30 [illegible] 10.40 [illegible]

హైదరాబాద్—బి

[illegible] (336.3 మీటర్లు)

[illegible]

ఉ—8.30 [illegible] 10.40 [illegible]

[illegible]

మ—2.00 [illegible] 2.20 [illegible] 2.30 [illegible]

సా—7.30 [illegible] 8.00 [illegible] 8.30 [illegible] 8.45 [illegible] 9.00 [illegible] 10.00 [illegible]

విజయవాడ

367.1 మీటర్లు

ఉ—6.00 [illegible] 6.10 [illegible] 6.45 [illegible] 6.50 [illegible] 7.15 [illegible] 7.10 [illegible]

మ—12.30 [illegible] 1.00 [illegible]

సా—6.00 [illegible] 6.05 [illegible] 6.15 [illegible] 6.30 [illegible] 7.15 [illegible] 7.45 [illegible] 8.00 [illegible] 9.15 [illegible] 9.30 [illegible] 10.55 [illegible]

మద్రాసు—ఎ

(416.7 మీటర్లు)

ఉ—6.00 [illegible] 6.45 [illegible] 7.30 [illegible] 8.00 [illegible] 8.45 [illegible] 9.15 [illegible] 10.30 [illegible] 11.00 [illegible]

సా—12.30 [illegible] 1.00 [illegible] 1.30 [illegible] 1.45 [illegible]

[illegible] 6.30 [illegible] 6.45 [illegible] 8.00 [illegible] 8.30 [illegible] 8.40 [illegible] 9.15 [illegible] 10.30 [illegible] 11.00 [illegible]

ఇప్పుడు ఇండియాలోలభిస్తున్నది

గంటల పంచాంగం

శ్రీ కీలకనామ సం. ఆషాఢ శు. విదియ : 1968 ఎం. జూన్ 27 గురువారం గురు: విదియ: పూర్తి,పునర్వసు:రా.11.43, వర్జ్యం : ప. 10.43 మొదలు 12.27 వరకు.

1968 సం. జూన్ 28 శుక్రవారం శుక్ర : విదియ. ఉ. 6.47, పుష్యమి : రా. 1.22, వర్జ్యం : ప. 8.16 మొదల 9.59 వరకు.

ఆంధ్రపత్రిక

ఒరులేయని యు నరించిన
నరవర యప్రియము తన వనంబునకు : దా
పొరులకు నవి సేయకని
పరాయణము పరధర్మపథము కెల్లన్.
మహాభారతం.

శ్రీ కీలకనామ సం. ఆషాఢ శు. విదియ : గురువారం

బీహార్‌లో పరిస్థితి

—:o:—

క్రిందటి జనరల్ ఎన్నికల అనంతరం బీహార్‌లో అస్థిర మూడు ప్రభుత్వాలు పతనం అయినాయి. ముందటిది పి సంయుక్త సంఘటన ప్రభుత్వం. తర్వాతది శోషిత్ దళ్ ప్రభుత్వం. ఇప్పుడు ఉన్నది ఇంకో సంయుక్త వి. డి. ప్రభుత్వం. ఈ నాలుగు ప్రభుత్వాల పతన పరిస్థితి కాంగ్రెసుపార్టి పాత్రగాని, శ్రీ కామాఖ్యా నారాయణ్ సింగ్ పార్టి పరిస్థితిగాని చెప్పేటంత తగినవిగా లేవు ఏ ప్రభుత్వాన్నీ వీరు స్థిరంగా నిలవనీయలేదు. అందువల్ల ఇక ఈ రాష్ట్రంలో ఇంకొక పార్టిని పిలిచి ప్రభుత్వాన్ని ఏర్పాటు చెయ్యవలసిందిగా గవర్నరుకో రాలని వాంఛించేవారు ఎవరన్నా ఉంటే, వారు ఆ రాష్ట్రాన్ని ఇంకో అయోమయంలోకి నెడ్డిస్తాయి డానికి ప్రయత్నిస్తున్నారనే చెప్పవలసి ఉంటుంది.

శ్రీ భోలా పాశ్వాన్ శాస్త్రి మంత్రివర్గం రాజీనామా చేసిన అనంతరం ఆ రాష్ట్రం కాంగ్రెస శాసనసభా పక్షం నాయకుడు శ్రీ మహేష్ ప్రసాద్ సిన్హా చేసిన వాదం చాలా అవసవ్యంగా ఉంది. ఈ వాదాన్ని పరికిస్తే బీహార్‌లో మధ్యంతర ఎన్నికలంటే కాంగ్రెసు భయపడుతున్న జాడ కూడా కనిపిస్తున్నది. రెండు రోజుల క్రిందట శ్రీ పశా.స్శాస్త్రి మంత్రివర్గం శ్రీ ఎం. పి సిన్హా వాదిస్తున్నట్లు మైనారిటీలో పడిందని అంగీకరించినా, కాంగ్రెసుకు ఆ శాసన సభలో ఆ రోజున మెజారిటీ ఉన్నదని ఎవ్వరూ చెప్పలేరు. పైగా ఇప్పుడు కూడా ఆ కాంగ్రెసు పార్టి మెజారిటీని సాధించగలదన్నది, సాధించినా నిలుపుకోగలదన్నది అనుమానాస్పదమైన విషయంగా కనిపిస్తున్నది. అందువల్ల బీహార్ లో గవర్నర్‌కు ఇప్పుడు ఒక్కటే మార్గం ఉంది. అది శాసనసభను రద్దు చేసి,మధ్యంతర ఎన్నికలు జరపాలని కేంద్రానికి సిఫారుసు చెయ్యడం—అంటే రాష్ట్రాన్ని రాష్ట్రపతి పరిపాలన క్రిందకు తీసుకురావడం. ఇన ఒక్కటే అయం చెయ్యవలసిన పనిగా తోస్తుంది.

బీహార్‌లో ఇప్పుడు వేరే ఇంకో పార్టికి ఇంకో మంత్రి వర్గాన్ని ఏర్పాటుచేసే అవకాశం ఇచ్చారే అనుకోండాం. ఆ పార్టిగాని, లేక ఆ పార్టీ ఇంకో పార్టీతో కలిసి పెట్టిన ప్రభుత్వంగాని ఎంతకాలం నిలుస్తాయి? అంతవరకు ఆ రాష్ట్రం యొక్క రాజకీయాలు విచిత్ర గతుల్లో పడిపోతూ మూడు ప్రభుత్వాలు కూలిన అనంతరం ఇంకో ప్రభుత్వం కొత్తగా ఏర్పడి స్థిరంగా నిలుస్తుందనుకోవడమే హేతువిహితంగా తోచదు. ఇందుకు ఆ రాష్ట్రంలో పూర్తి మెజారిటీ ఉన్నవర్గం అంటూ ఏ ఒక్కటీ లేకపోవడం ఒక కారణం. రెండో కారణం మూడికి పడుతున్న రాజకీయ ఎత్తులలో పిలకిడి అంటూ లేకపోవడం ఈ రెండు కారణాల వల్లను ఆ రాష్ట్రంలో రాజకీయ పరిస్థితి కుదుట పడిక, అస్థిరత్వం పాలు అయిపోతున్నది. ఇప్పుడు అటు కేంద్రం బాధ్యత అయినా,ఇటు గవర్నరు బాధ్యత అయినా లేక ఆ రాష్ట్రంలోని వివిధ రాజకీయ పక్షాల బాధ్యత అయినా, అచ్చట రాజకీయ పరిస్థితిని గురించి, నూతనమైన మదింపునకు పూనుకోవడం ఒక్కటే గా కనిపిస్తున్నది. మరి ఆ మదింపు మధ్యంతర ఎన్నికల ద్వారా మాత్రమే జరగవలసి ఉంది.

పంజాబు రాజకీయాలు

కాంగ్రెసు ఎత్తులో ఏకాభిప్రాయ సాధన

చండీఘర్, జూన్ 25 : పంజాబు రాజకీయ స్థితిలో వెంటనే మార్పురావాలని శాసన సభా కాంగ్రెస్ పక్షంలోని అసంతృప్తులు యిప్పుడు ఏకాభిప్రాయానికి వచ్చినట్లు తెలుస్తున్నది.

శాసనసభా పక్షంలోని సీనియర్ నాయకులలో చర్చల అనంతరం ప్రదేశ్ కాంగ్రెస్ అధ్యక్షుడు శ్రీ జైల్‌సింగ్ విలేకరులతో ప్రసంగిస్తూ శ్రీయుతులు గురుముఖ్ సింగ్ ముసఫిర్, దఫ్‌బాస్, నిరంజనసింగ్‌తారిల్, హరిచరణసింగ్ బ్రార్ వంటి నాయకులు పార్టీ సమైక్యత కోసరం తమతో కలసి పని చేయటానికి అంగీకరించినట్లు తెలియజేశారు.

ఈ లోగా, శాసనసభాపార్టీ నాయకత్వం నుండి శ్రీ రారేవాలాను తొలగించాలంటూ, కాంగ్రెస్ అధ్యక్షునికి సమర్పించిన విజ్ఞాపన పత్రంపై సుమారు పదిమంది సభ్యులు సంతకాలు చేసినట్లు గూడా ప్రదేశ్ కాంగ్రెసు అధ్యక్షుడు జనరల్ మోహనసింగ్‌కు సమర్పించగలిగారు.

జూన్ రెండవ తేదీన కేంద్ర కాంగ్రెస్ పార్లమెంటరీ బోర్డుకు పంజాబు పరిస్థితిపై శ్రీ జైల్‌సింగు నివేదిస్తారు.

రాష్ట్రంలో యిప్పటికీ కాంగ్రెసు ఏకైక పెద్ద రాజకీయ పక్షం. బాధ్యతాయుతంగా కాంగ్రెసు పార్టి తన విధులను నిర్వహించి ప్రజల ఆశలకు అనుగుణంగా మెలగాలని ఆయన విలేకరులతో చెప్పారు.

నేడు శ్రీ జైల్‌సింగుతో చర్చలు జరిపిన వారిలో శ్రీ ఛఛ్‌బాస్, శ్రీ మోహన్‌లాల్, శ్రీ దర్బారా సింగు, శ్రీ మోహన్‌సింగు, శ్రీ హంసరాజ శర్మ, శ్రీ హరిచరణ సింగు బ్రార్, శ్రీ రాజేంద్రసింగులు వున్నారు.

మారిన పరిస్థితికి అనుగుణంగా ముఖ్యమంత్రి శ్రీ లక్ష్మణ సింగ్ గిల్‌ను తిరిగి కాంగ్రెస్‌లోకి రీనుకుపరచటానికి కాంగ్రెస్‌లో ఒక వర్గం ప్రయత్నాలు చేస్తున్నది.

కాంగ్రెస్‌పార్టీ అభ్యర్థనకి అనుగుణంగానే తాను వ్యవహరించగలనని శ్రీ గిల్ కాంగ్రెస్ అధిష్ఠానవర్గానికి తెలియజెప్పటానికి కాంగ్రెస్‌పార్టీలోని వర్గాల నైతికులను ఆయన జాగ్రత్తగా పరిశీలిస్తున్నారు.

గిల్ పునఃప్రవేశంపై కాంగ్రెసులో విభేదాలు

కాంగ్రెస్‌పార్టీలో శ్రీ లక్ష్మణసింగ్ గిల్‌ను, ఆయన సహచరులను తిరిగి చేర్చుకొనే అంశంపై ప్రదేశ్ కాంగ్రెస్‌లో యింకా విభేదాలు వున్నట్లు తెలుస్తున్నది. ఒకవేళ వారిని తిరిగి చేర్చుకొనేటట్లయితే ఎప్పుడు చేర్చుకొనాలి అనే అంశంపైగూడా పార్టీలో విభేదాలు వున్నాయి.

ఇది యిలా వుండగా భూకుమతాల గరిష్ఠ పరిమితిని 30 ఎకరాలనుండి 40 ఎకరాలకు పెంచాలన్న ప్రతిపాదన పట్ల జనతాపార్టీ, కాంగ్రెస్‌పార్టీలమధ్య తీవ్ర విభేదాలు తలయెత్తినవి.

కాంగ్రెసుతో చర్చించకుండా విధాన నిర్ణయాలు వద్దు

కాంగ్రెస్ పార్టీతో సంప్రతించకుండా విధాన నిర్ణయాలు ఏవీ చేయవలదని శ్రీ జైల్ సింగ్ ముఖ్యమంత్రితో సలహాయిచ్చారు. భూకుమతాల విషయంలో చేయబడిన ప్రతిపాదనను శాసనసభా కాంగ్రెస్ పార్టీనాయకుడు శ్రీ రారేవాలా నిరసించారు. (యు.ఎన్.ఐ.)

—:o:—

రష్యా విదేశాంగ విధానం

గ్రోమికో ముఖ్యప్రసంగ చేయగలరట

మాస్కో, జూన్ 25: ఇప్పుడు జరుగుతున్న సోవియట్ యూనియన్ పార్లమెంటు సమావేశాలలో విదేశాంగమంత్రి ఆండ్రీ గ్రోమికో ముఖ్యప్రసంగం చేస్తారని తెలుస్తోంది.

8 మాసాల అనంతరం సోవియట్ సుప్రీం పార్లమెంటు సమావేశం ప్రారంభమైంది. 1500 మంది ప్రతినిధులు వేర్వేరు రిపబ్లిక్‌లనుండి హాజరైనారు. శ్రీ ఆండ్రీ గ్రోమికో ప్రసంగంలో అధ్యక్షుడు జాన్సన్ యింటిపై బెల్జిన్ పై రష్యా ఆదిపత్యం సహకారానికై చేసిన విజ్ఞప్తి పై ప్రస్తావ్యాన్ని వుండగలదని భావించబడుతుంది. నేడు పార్లమెంటు ఆరోగ్యమంత్రి నివేదిక విన్నది.

వివాహబంధం కుటుంబ చట్టానికి సంబంధించి చేయదగు మార్పులగురించి పార్లమెంటు చర్చించింది. ఈ నూతన సవరణల మేరకు విడాకులు యివ్వడానికి కొన్ని నిర్బంధాలు ఏర్పాటు అవుతాయి. గర్భవతి అయిన భార్యకు, బిడ్డ పుట్టిన ఏడాది దాకా విడాకులు యివ్వరాదు. అలాగే అవివాహిత బిడ్డలకు అక్రమ సంబంధంవల్ల పుట్టారు. అన్న మాట రాకుండా కల్పితమైన పేరు, వారి జనన సర్టిఫికేట్‌లలో తండ్రి పేరుగల కాలిలో నింపాలనే యోచన కూడా వున్నది.

కుటుంబ విషయంలో సంయుక్తసోషలిస్టు పార్టీ పద్ధతి చూడండి. వెనకబడిన తరగతులవారు వున్నారంటే, వారికి మంచి చెయ్యవలసిందే. ఈ మంచి వారికి జరగాలని అందరూ చెబుతూనే వున్నారు. అందువల్ల సంయుక్త సోషలిస్టుపార్టి వారంటే కొంత మెరుగా కన్పించాలని, ఉద్యోగాలలోను, రాజకీయమైన పదవులలోను ఆ వెనకబడి వున్న వారికి 60 శాతం వాటాను వాగ్దానం చేసింది. సవర్ణులలో జనసంఘానికి బలం వుంది. క్రింది తరగతులలో బలం అంతా కమ్యూనిస్టులది. అందువల్ల ఈ రకమైన ఎత్తులో అటు వారిని, ఇటు వీరిని దెబ్బకొట్టి, కొంతలో బలం పుంజుకోవడమే యీ సంయుక్తసోషలిస్టు పార్టీ వూహించి వుంటుంది. అయితే ఇచ్చట కమ్యూనిస్టులు వున్నారంటే, వారు ఈ వెనకబడి వుండటం అన్న దానిని వర్గ దృష్టితో పరిశీలిస్తారు తప్ప, కులం దృష్టితో చూడరు. అందువల్ల

సింహావలోకనం:

సంయుక్త సోషలిస్టు పార్టీ

సంయుక్తసోషలిస్టుపార్టీ గొప్పతనంకోసం పుట్టలేదు. కాని కొంతకాలం గొప్పతనం వచ్చి ఆ పార్టీ మీద పడే లక్షణాలు కన్పించాయి. అందుకు కొన్ని పరిస్థితులు కలిసి వచ్చాయి. ఇప్పుడు ఆ పరిస్థితులు మారాయి. దానితో ఈ పార్టీ పరిస్థితి తిరిగి పిట్టంగా కదుతోంది. ఇప్పుడు ఈ పార్టీకి సంభవించిన సంకట స్థితిని ఇచ్చే, ఏ సమస్య వున్నదో, ఆ సమస్యను ముఖాముఖిని ఎదుర్కొనడం ఎట్లాగో ఆలోచించుకొనక, ఆ పార్టీ నాయకులు అనేక రకాలయిన గమ్మత్తులు చేస్తున్నారు. ఒక గమ్మత్తు కంటే, ఇంకో గమ్మత్తు అవసవ్యంగా కన్పిస్తున్నది.

హరిద్వారంలో యీమధ్య ఈ సంయుక్త సోషలిస్టు పార్టీ జాతీయ కార్యవర్గం సమావేశం జరిగింది. ఆ సమావేశంలో పాల్గొన్నవారు శ్రీ మధులిమాయే కాంగ్రెస్ వ్యతిరేకత మారిపోలేదని, ఆ పద్ధతి ఇప్పుడు నచ్చడం లేదన్న మాట నిజమని అంగీకరించారు. ఈ పార్టీ యొక్క తర్వాతి అంటే ఇంతవరకు అంగీకరించిన పద్ధతిని వుంటూ వచ్చింది. ఇప్పుడు కాంగ్రెస్ అంటే వ్యతిరేక భావం లగ్గిపోతూ వుంటే, ఈ పార్టీ, ప్రత్యామ్నాయమైన మార్గం ఏమిటి? అది కన్పించడంలేదు. అందువల్ల శ్రీ లిమాయే సాహస ప్రక్రియ పద్ధతిగా వచ్చారు. ఇట్లా చేయడం ఈ పార్టీ నాయకులకు కొత్తకాదు. పూర్వం గూడా ఇట్లా చేసినవారు వున్నారు.

ఈ సందర్భంగా శ్రీ లిమాయే భారత దేశపు యువకులకు నాల్గు మహాయాత్రా స్థలాలను చూపించారు. 1. కచ్, 2. తాతిటెల్లా, 3. బారాహోతి, 4. కచ్చతీవు. ఈ కచ్చతీవు చిన్నది. జనస్థానం కాదు. అయినా దీనికి సంబంధించి కొన్ని చిక్కులు వున్నాయి. అందుచేత ఈ కచ్చతీవును యీ ప్రకరణంలో చెప్పడం నిజంగా దురదృష్టం అనిపిస్తుంది. శ్రీ లిమాయే యీ "స్టంటు"ల వెనుక వున్న ప్రేరణల విషయాలు సింహళీయులకు తెలియకపోవచ్చు. అందువల్ల వారు యీ "స్టంటు"కు విపరీతార్థ కల్పన చేసుకొని, తమ్ము ఏనేనా చేయాలని భారతీయులు యత్నం చేస్తున్నారని అనుకోవచ్చు. ఆ ప్రాంతం భారతదేశం యొక్క యోగక్షేమాల సంగతిని గురించి ఏమన్నా ఆలోచించారా అని. అందుచేతనే ప్రశ్నించవలసి వస్తున్నది.

బాధ్యతతో వ్యవహరించడం అన్నది అసలు ఈ పార్టీ పద్ధతి కాదు. ఇటువంటి పద్ధతితో భారతదేశపు రాజకీయాలలో తనకు ఒక స్థానాన్ని సంపాదన చేసుకోవాలని ఈ పార్టీ చూస్తున్నది. కాంగ్రెస్ వారేమో మధ్యే మార్గాన్ని అక్రమించుకు కూర్చున్నారు. ప్రజాసోషలిస్టుల అవస్థ చూస్తే ఆ మధ్యమ మార్గం పద్ధతులను అటూ ఇటూగా అనుసరించినందువల్ల ఫలితం లేదని వారికి అర్థం అయినట్లు కన్పిస్తూ వుంది. ఇక వామపక్షం అంటూ వున్నదంటే దానిని వివిధ రంగుల కమ్యూనిస్టులు ఏలుకుంటున్నారు. అక్కడ ఇక ఎవరికి ఎడములేదు. కొంత కాలం పాటు శ్రీ మధులిమాయే వంటి సంయుక్తసోషలిస్టు నాయకులు కొందరు కమ్యూనిస్టుల దేశాంతర విదేయతా స్థితిని గురించి ప్రచారం చేశారు. వారిని అట్లా అప్రతిష్ఠంపాలు చేయడానికి ప్రయత్నించారు. కాని ఆ ఆట సాగలేదు. చివరికి ఈ సంయుక్త సోషలిస్టు పార్టీ అతివాద కమ్యూనిస్టులకు దగ్గరి బంధువు కావడానికి దిగబడింది. క్రిందటి జనరల్ ఎన్నికల సందర్భంలో ఈ పార్టీ మద్రాసులోనేమి, బెంగాలులోనేమి యీ అతివాదకమ్యూనిస్టులతో బిగించుకున్న నేస్తపు పద్ధతే ఇందుకు ఉదాహరణం.

కాంగ్రెస్‌కు కుడిగా వుండి పనులుదాసూ అంటే అటువైపున గూడా ఈ పార్టీకి ఎడము కన్పించని స్థితి ఏర్పడిపోయింది. అటుగేసి పళ్ళుదానున్నా, అచ్చట ఈ పార్టీకి చోటు దొరికే స్థితిలేదు. అస్తులు వున్న వారిని స్వతంత్రపార్టీ ఆకర్షించేస్తున్నది. హిందువుల ఆకాంక్షలపై జనసంఘం పని చేస్తున్నది. ఈ పరిస్థితి ఇట్లా వుండటం కనిపెట్టి ఈ పార్టీ తన మార్గాన్ని కొంత ఉగ్ర పద్ధతుల మీద, కొంత అసందర్భం మీద కట్టుకోడానికి తలపడింది.

హిందీ వ్యవహారంలో ఈ పార్టీ పద్ధతిని చూడండి. అప్పటికే ఈ హిందీ సమస్య జనసంఘం సొత్తు అయిపోయింది. అప్పుడు ఈ పార్టీ ఏమి చేయాలి! జనసంఘం కంటే కంటం పెద్దది చేసి, సమస్థితి లేని పద్ధతిని అవలంబించింది. ఇది జరిగిన వేళకు జనసంఘం హిందీ విషయంలో తమ పద్ధతిని మెత్తబరుచుకొనేస్థితిలోనికివచ్చారు. దక్షిణాదివారిని కట్టుకోడానికి వారు ఆ పని ప్రారంభించారు. ఉత్తరప్రదేశ్‌లో సంయుక్తసోషలిస్టు పార్టీ వారి హిందీ ఉద్యమం కొట్టవచ్చినట్లు కన్పిస్తూంది. అచ్చట జనసంఘం వారికి తీవ్ర పోటీ ఏర్పడింది. దానితో పోలిస్తే బీహారు—అస్సాము ఎస్. ఎస్. పి. నడిపిస్తున్న ప్రభుత్వం చేత పరిపాలించబడుతున్నది—శాంత స్వర్గంగా కన్పించింది.

కులాల విషయంలో సంయుక్తసోషలిస్టు పార్టీ పద్ధతి చూడండి. వెనకబడిన తరగతులవారు వున్నారంటే, వారికి మంచి చెయ్యవలసిందే. ఈ మంచి వారికి జరగాలని అందరూ చెబుతూనే వున్నారు. అందువల్ల సంయుక్త సోషలిస్టుపార్టి వారంటే కొంత మెరుగా కన్పించాలని, ఉద్యోగాలలోను, రాజకీయమైన పదవులలోను ఆ వెనకబడి వున్న వారికి 60 శాతం వాటాను వాగ్దానం చేసింది. సవర్ణులలో జనసంఘానికి బలం వుంది. క్రింది తరగతులలో బలం అంతా కమ్యూనిస్టులది. అందువల్ల ఈ రకమైన ఎత్తులో అటు వారిని, ఇటు వీరిని దెబ్బకొట్టి, కొంతలో బలం పుంజుకోవడమే యీ సంయుక్తసోషలిస్టు పార్టీ వూహించి వుంటుంది. అయితే ఇచ్చట కమ్యూనిస్టులు వున్నారంటే, వారు ఈ వెనకబడి వుండటం అన్న దానిని వర్గ దృష్టితో పరిశీలిస్తారు తప్ప, కులం దృష్టితో చూడరు. అందువల్ల ఇచ్చట కుల ప్రసక్తి మూలంగా క్రింది తరగతులలో కొంత ప్రాబల్యాన్ని సంపాయించడానికి ఎస్. ఎస్. పి. వారి అస్కారం ఏర్పడింది.

అంతేకాదు. విద్యార్థులలో అశాంతి నుంచి గూడా కొంత ప్రాణం పోసుకోవచ్చునని సంయుక్త సోషలిస్టుపార్టీ ఉపాయచింతకులు ఆలోచించారు. ఆ ఆలోచన సరియైనదా అలోచన కూడాదను. అయితే ఇచ్చట కూడా కమ్యూనిస్టుల ప్రాబల్యం అధికంగా వుంది. వాళ్ళు ఒక మనస్సు పెట్టుకు యీ విద్యార్థులలోనుండా పని చేస్తూ వస్తున్నారు. ఆ సమూహాం జోరబడాలని ఎస్. ఎస్. పి. సన్నహాసం చేసుకొని, తన ఎన్నికల ప్రణాళికల పరీక్షలలో ఎక్కువ మంది ప్యాసయ్యేట్లు చూస్తానని వాగ్దానం చేసి వూరుకుంది.

ఇన్ని సంగతులు ఈ పార్టీని గురించి ఇట్లావున్నా, ఈ పార్టీ క్రిందటి జనరల్ ఎన్నికలకు ముందు ఒక్క మహా విషయాన్ని చాలా కరెక్టుగా సూచిస్తుంది. అందుకు వారికి కితాబు ఇవ్వక తప్పదు. వారు పసిగట్టిన విషయం ఇది. ఆ ఎన్నికలకు ముందు కాంగ్రెస్ అంటే జనం విరుగులు అయిపోయున్నారు. వారికి కాంగ్రెస్ అంటే మోజు తగ్గిపోతోంది. ఈ సంగతిని నిక్కచ్చిగా పసిగట్టడం గొప్ప విషయమే అని చెప్పాలి. అప్పుడు డా. లోహియా— కాంగ్రెసుకు వ్యతిరేకంగా అంతా కలుద్దాం— అన్న నినాదాన్ని ఇచ్చారు. ఆ నినాదం అప్పటి పరిస్థితికి అతికినట్లు పట్టింది. సంయుక్త సోషలిస్టు పార్టీకి ఎన్నికల్లో ప్రాధాన్యం సంభవించింది. దేశంలోని 16 రాష్ట్రాలలోను 10 రాష్ట్రాలలో ఆ పార్టీ రాష్ట్ర నేతలో పడింది. వారి వోటు బలం పెరిగింది. బీహారులో రెండవ పెద్ద పార్టీగా, ఉత్తర ప్రదేశ్‌లో మూడవ పెద్ద పార్టీగా సంయుక్త సోషలిస్టు పార్టీ రూపు కట్టింది.

ఇచ్చట ఈ సంయుక్త సోషలిస్టు పార్టీ చూడలేకపోయిన విషయం ఒక్కటే వుంది. కాంగ్రెస్‌కు వ్యతిరేకంగా పడిన వోటంతా, ఆ కాంగ్రెస్ మీద ఆగ్రహంతో కూడిన నిరసన వంటిదేగాని, మరొక్కటి కాదు. ఆ కోపం తగ్గగానే, ఆ నిరసన గూడా లగ్గిపోతుంది. ఈ తగ్గడం లగ్గింది. అంతా అనుకున్నదానికంటే కూడా ఎంతో తొందరగా తగ్గింది. ఇందుకు కారణం కాంగ్రెస్‌కు వ్యతిరేకంగా ఏర్పడి నానాపార్టీల కూడికలలోని తగాదాలూను, అంతః కల్హాలూను. ఇట్లా కాంగ్రెస్ అంటే ఏర్పడిన నిరసన ఇంత తొందరగా లగ్గిపోడానికి ఎక్కువ బాధ్యత సంయుక్త సోషలిస్టు పార్టీదే అని అనిపిస్తుంది. ఆ కట్టుకున్న కూడికలు ఇంకా సరిగ్గా పని చేయడం ప్రారంభం అయ్యీ కాకముందే, ఈ సంయుక్త సోషలిస్టు పార్టీ నాయకత్వం లేనిగొప్పలు పోవడం మొదలు పెట్టింది. ప్రజల వున్నన అంతా తనదగ్గరే వున్నట్లు వ్యవహరించడం మొదలు పెట్టింది.

కార్యక్రమాలను గురించి, విద్యా పద్ధతులను గురించి ఈ సంయుక్త సోషలిస్టు పార్టీ పద్ధ ఆమ్రల సంగతి చెప్పాలంటే, ఎవరికైనా విసుగుపుడుతుంది. ఇన్నీ ఇచ్చ పుంటూ వుండగా డా. లోహియా చనిపోలేదు. అప్పుడు తలకట్టులో తలకట్టుకోసం పోరాటం ప్రారంభం అయింది. చెప్పడానికి అయితే ఈ పార్టీ అధ్యక్షులు, అధినేత శ్రీ ఎస్. ఎం. జోషి. కాని తలకట్టు స్థానం కోసం శ్రీ రాజనారాయన్, శ్రీ లిమాయేలు పెనుగులాడు తున్నారన్నది రహస్యం ఏమీ కాదు, వట్టి బహిరంగ విషయం. శ్రీ రాజనారాయన్ వున్నారంటే, ఆయన హిందీ మాట్లాడే రాష్ట్రాలకు చెందినవాడు. అదే సంయుక్త సోషలిస్టు పార్టీకి మూల బలస్థానం. ఇది ఆయనకు కలిసి వస్తున్నది. ఈ కలిసి రావడం సంగతి ఏమీ చూస్తామన్న విధంగా శ్రీ లిమాయే హిందీ అంటే ఉన్మాదంతో అతి హిందీవాదిగా వుంటున్నారు. పార్లమెంటులో శ్రీ రాజనారాయన్ ప్రదర్శించిన పద్ధతితో సాటి చేయడం శ్రీ లిమాయేకు సాధ్యం కావడం లేదు. అందుచేత అన్యాయ వ్యతిరేక దోరణితో కొట్టుకు పడవస్తున్న పద్ధతితో సద్దారు. ఆస్సాం ప్రుథక్వ్యవస్థీకరణాన్ని గురించి, కచ్ వ్యవహారాన్ని సంబంధించి చర్చలకు రమ్మని ప్రధాన మంత్రి అంటే, శ్రీ లిమాయే తిరస్కరించడంతో యీ అన్యాయ వ్యతిరేక దోరణే కన్పిస్తున్నదని తోస్తుంది.

తలకట్టుకోసం పైన పోరాటం ఆరంభం కాగానే, క్రింద ముటా తగాదాలకు ప్రోత్సాహం లభిస్తూ వస్తున్నది. శ్రీ జోషి సమస్థితి కోసం విశ్వ ప్రయత్నం చేస్తూవున్న మాట నిజమే. కాని బీహారు పార్టీ సమావేశం జరిగినప్పుడు నానా గందరగోళం జరిగిందని పత్రికల్లో వార్తలు వచ్చాయి. శ్రీ కార్పూరీ ఠాకూర్ ఎంతో మెత్తని మనిషి. ఆయనకు యంగ్‌టర్క్ శ్రీ భోలాప్రసాద్‌సింగ్‌కు పెద్ద తగాదా అయిందని చెప్పుకున్నారు. పశ్చిమ బెంగాలులో కూడా ఇంతే. అచ్చట బంకూరాలో జరిగిన సమావేశంలో ఒక గ్రూపు, ఇంకో గ్రూపును పార్టీ పదవులలోంచి కొట్టివేసింది.

యు. పి. లో ఈ పార్టీ శాసన సభ్యులు 44 మంది. వారిలో 18 మంది పార్టీ ఆదేశాలను తిరస్కరించి కొన్ని వారాలక్రిందట జరిగిన రాజ్యసభ ఎన్నికలలో ఆ పార్టీ అభ్యర్థికి వోటు చేయడం మానివేశారు. ఎదురు తిరిగిన వర్గం నాయకుణ్ణి స్థానిక పార్టీ లోంచి బహిష్కరిస్తామని బెదిరించారు. కాని జాతీయ కార్యవర్గం ఈ వ్యవహారంలో కాళ్ళు ఈడ్చుకుంటూ నడుస్తున్నది. ఇందుకు ఒక కారణం చెబుతున్నారు. ఆ తిరుగుబాటు నాయకుడంటే శ్రీ లిమాయేకు కొంత సానుభూతి వున్నదట.

కేరళలో సంయుక్త సోషలిస్టు పార్టీలో తగాదా వచ్చింది. అది తాడు తెగేదాకా పోయిందనే చెప్పారు. మహారాష్ట్రలో జార్జి ఫెర్నాండెజుకు కాంగ్రెసేతర తత్వంతో పూర్తి పాట్లు కుదరడం లేదు. శివసేనతో సాత్తుకోసం ఆయన తాపత్రయ పడుతున్నాడు. మరి ఆ శివసేనకు ఈయన అంటే పెద్దగా గిట్టుతోందా అంటే అది కన్పించదు. వారికి ఈయన "దక్షిణాదివాడు."

సంయుక్త సోషలిస్టు పార్టి సంగతి మందర్భాలను పరిశీలిస్తున్నవారికందరికి ఒక్కటే మాత్రం స్పష్టంగాకన్పిస్తున్నది. ఈ పార్టీలో అధికార సమకారం ఎక్కువైపోయింది. మంత్రి పదవుల విషయంలో కాకపోయినా శాసనసభా సభ్యత్వం పట్ల మోజు వీరిలో అధికం అయినట్లు అంతా చూడగల్గుతున్నారు. దీనిని కనిపెట్టే, ఈ పార్టీ గూడా ఒక రాజకీయ పథకాన్ని తయారు చేసుకున్నట్లు తోస్తుంది. కచ్ సత్యాగ్రహంకోసం రాజీనామాలు ఈ అర్థంతోనే వీరిలో జన్మ ఎత్తాయి అంటున్నారు. కాని అది పని చెయ్యలేదు. ఎదురు కొట్టింది. కేరళ బృందం రాజీనామా చేసింది. మరికొందరు సుందర నిరసనలు తెలియజేశారు. ఏమైనా, ఈ పార్టీ జాతీయ కార్యవర్గం ఇటువంటి పథకాన్ని గూర్చి ఆలోచించిన కొద్దిరోజుల్లోనే, సుంద్రంగా తిరిగి, బీహారు పార్టీని శ్రీ భోలాప్రసాద్‌శాస్త్రి మంత్రివర్గం చేర నందుకు అనుమతించింది. సార్థత్తు శ్రీ లిమాయే ఈ ఎత్తుకు ఆమోద ముద్ర వేశారు. శ్రీ రాజనారాయన్ వ్యతిరేకించారంటారు.

సంయుక్త సోషలిస్టు పార్టీలో జరుగుతున్న సంగతులను చూచి కొందరు డా. లోహియా సృష్టించిన ఈ సృష్టి ఏమైపోతోంది అని ఆశ్చర్యం చెందుతున్నారు. ఈ పార్టీ ఏమైపోవడం అనే విషయాన్ని మార్చి ఇప్పుడిప్పుడే ఏమి చెప్పడం గాని కష్టం. ఈ పార్టీలో చెలరేగుతున్న ముటా తగాదాలు సద్దుమణిగి పోవచ్చు. కాంగ్రెస్‌లో నాయకులు లాగానే, సంయుక్త సోషలిస్టు పార్టీలో గూడా నాయకులు సమిష్టి చింతనతో పని చేయవలసిన అవసరం వుంది. పార్టీ అస్తిత్వం కోసం, వారి అస్తిత్వంకోసం ఇది ముఖ్యం. ఇంకో విషయం ఏమంటే, ఈ పార్టీలో కార్యకర్తలు గట్టిగా పని చేస్తున్నారు. తమ మాట చెల్లే పద్ధతి చూసుకుంటున్నారు. అందువల్ల నాయకులకు తమ స్వంత గొప్పతనాలు ముఖ్యమా, పార్టీ భవిష్యత్తు ప్రధానమా అన్న సమస్యను తెల్సుకోనలసిన స్థితిలో పడిపోయినవారైనారు.

ఇప్పుడు ఈ పార్టి నాయకులలో— సమీపం కొందరు— వ్యర్థమైన ఉద్గవాదాలను వదిలిపెట్టి, నిర్మాణాత్మకమైన, సమయోచితమైన నిర్ధారణాలను గురించి ఆలోచిస్తున్న స్థితి గోచరిస్తున్నది. తూర్పు ప్రాంతం వ్యవహారాలను గురించి ఈ మధ్య శ్రీ ఎస్. ఎం. జోషి చేసివున్న ఆలోచనాత్మకమైన ప్రకటనను ఈ సందర్భంలో గమనించవలసి వుంది. నాగా విద్రోహుల తలలు పట్టాలని, మామూలు ఎస్. ఎస్. పి. దోరణిలో పడకుండా, రాష్ట్ర ప్రభుత్వానికి ఎక్కువ స్వయంపాలనాధికారాన్ని ఇవ్వడం ద్వారా అచ్చట రాజకీయమైన పరిష్కారాన్ని సాధించాలని ఆయన అంటున్నారు. అస్సాం పునర్వ్యవస్థీకరణం విషయంలో గూడా ఆయన వైఖరి ఇట్లానే నిర్మాణాత్మకంగా వుంది.

ఎస్. ఎస్. పి. నాయకత్వంలో బీహార్ నాయకులు ఎప్పుడూగూడా యు. పి. వారి కన్నా సమస్థితిలో, బాధ్యతతో ఆలోచించే పద్ధతిలో వుండటం గోచరిస్తుంది. బీహార్‌లో నిర్వాణమంత్రిగా పని చేసినప్పుడు శ్రీ కర్పూరీ ఠాకూర్ ఇంగ్లీషు భాష విషయంలో పిడివాద రహితమైన పద్ధతిని అవలంబించారు. "ఇంగ్లీషును నేను ఎచ్చిన విషయం చేయదలుచుకున్నాను. ఎందుచేతనంటే ప్రమాణాలు బాగా వుండాలన్నది నా అభిప్రాయం" అని ఆయన ఈ రచయితకు చెప్పివున్నారు. అదేవిధంగా పోలీసుశాఖా మంత్రిగా శ్రీ రామానంద తివారీ గూడా శాంతిభద్రతలను కాపాడ్డంలో చక్కగా పనిచేశారు. ఎటునుంచి వచ్చినా పిచ్చి వేషాలను ఆయన సహించలేదు.

ఇటువంటివారు సంయుక్త సోషలిస్టు పార్టిని రక్షించడానికి సమర్థులు. అట్లా బాగుపడితే ఈ పార్టి దేశం యొక్క రాజకీయ అభ్యుదయానికి రూపాందించడంలో రక్షకు తాను విశ్వసించగల్గుతుంది. ఎస్. ఎస్. పి. లో దోషాలు ఎన్నో వున్నాయి. అయినా ప్రజలలోవున్న అభ్యుదయకు దీప్తి నెల్కొనడంలో ఈ పార్టి చేయగల్గింది, చేయవలసింది చాలా వుంది. ముఖ్యంగా రాజకీయంగా ఇంకా వెనకబడివున్న హిందీ రాష్ట్రాలలో ఈ పార్టి ఇంకా ప్రయోజనకరంగా పని చేయగల స్థితిలో వుంది.

(— స్టేట్స్‌మన్ సౌజన్యంతో)

దిలీప్ ముఖర్జీ

దినఫలం

నూతన వ్యవహారాలకు: జూన్ 27 గురువారం— మంచిది. 28 శుక్రవారం—మంచిది.

ప్రయాణాలకు: జూన్ 27 గురువారం—తిథి మంచిది. నక్షత్ర

రాష్ట్ర విద్యుచ్ఛక్తిబోర్డు కేంద్ర కార్యాలయం బసవం 'విద్యుత్ సౌధ'కు ఉపప్రధాని శ్రీ మొరార్జీదేశాయ్ యీ నెల 24 న ప్రారంభోత్సవం జరిపారు.

మధ్యప్రదేశ్‌లో రాజకీయాలు

నిజలింగప్పతో ముఖ్యమంత్రి చర్చలు

న్యూఢిల్లీ, జూన్ 25: మధ్యప్రదేశ్‌లో కాంగ్రెస్‌నుండి వీడిపోయిన వారు తిరిగి కాంగ్రెస్‌లో చేరటంపై అధిష్ఠానవర్గం అభిప్రాయం ఎలా ఉన్నదో తెలుసుకొనటానికి గత ఆదివారం రాష్ట్ర ముఖ్యమంత్రి శ్రీ గోవిందనారాయణసింగ్ కాంగ్రెస్ అధ్యక్షునితో సమావేశం జరిపినట్లు కాంగ్రెస్ వర్గాల వారు యిచ్చిన సమాచారం తెల్పుతున్నారు.

ఈ సమావేశానికి రాజకీయాలతో సంబంధం లేదని ముఖ్యమంత్రి శ్రీ గోవిందనారాయణ సింగ్, గ్వాలియర్ రాజమాత స్పష్టంగా ప్రకటించినప్పటికీ కాంగ్రెస్ వర్గాల వారు మాత్రం పై విధంగానే భావిస్తున్నారు.

రాజమాతతో నిన్న చర్చలు జరిపిన వెంటనే ముఖ్యమంత్రి చేసిన ప్రకటనలో కాంగ్రెస్ అధ్యక్షుడితో జరిపిన సమావేశం కేవలం లాంఛనప్రాయమే తప్పించి మరేమీ కాదని శ్రీ జవాన్ స్పష్టంగా శ్రీ నిజలింగప్పతో జరిపిన సమావేశం విషయం పేర్కొనలేదని కాంగ్రెస్ వర్గాలవారు విస్మరిస్తున్నారు. ఈ రెండవ సమావేశంలో శ్రీ జవాన్ కూడా పాల్గొన్న విషయం వీరు ప్రత్యేకంగా చెబుతున్నారు.

ముగ్గురు నాయకులు శ్రీ (సిండిగంగు) శ్రీ జవాన్ శ్రీ గోవిందనారాయణసింగ్) లు 40 నిముషాలపాటు సమావేశం జరిపారు. సమావేశం అనంతరం శ్రీ నిజలింగప్ప విలేఖరులతో ప్రసంగిస్తూ జాతీయ సమావేశ తేదీన పార్లమెంటరీ బోర్డు మధ్యప్రదేశ్ స్థితిపై ఒక నిర్ణయం చేయగలదని పేర్కొన్నారు.

మధ్యప్రదేశ్ సమస్యను యిది నిర్ణయం ప్రకటించేవరకు కాంగ్రెస్ కేంద్రనాయకులు, తటస్థులు అని పేరు పడిన మధ్యప్రదేశ్ ముఖ్యమంత్రి లేదా వ్యక్తిగతాన్ని రద్దుచేయగానే వుంచాలని నిర్ణయించారని తెలుస్తున్నది.

శ్రీ సింగ్, ఆయన మద్దతుదారులు తిరిగి కాంగ్రెస్‌లో చేరాలని భావిస్తున్నట్లుగా వచ్చిన వార్తలు కేవలం సమాధానాలు మాత్రమే రాష్ట్ర మంత్రులు శ్రీ గ్రజలాల్‌సింగ్, శ్రీ గోపాల్ శరణసింగ్‌లు ప్రకటించినట్లుగా 11 నెలల పాటు అధికారంలో గల సంయుక్త విధాయక్ దళ్ మంత్రివర్గం రద్దుచేసి ముఖ్యమంత్రిని బాగా చేయాలని పట్టుబట్టి ఆయన నన్ని హింసపెట్టినవారు పేర్కొన్నారు.

నరులు ఇద్దరు రేకలయినా పేర్చుదారులు తిరిగి కాంగ్రెస్‌లో చేరవలసి వస్తే దానివలన యువ సమస్యలు తలయెత్తగలవు. వీటిలో ఒకటి నాయకత్వ సమస్య.

పేర్చుదారులు ఎన్నికలలో పార్టీ టికెట్లు యివ్వటాన్ని అధిష్ఠానవర్గం నిర్ణయం పట్ల హర్యానా మధ్యంతర ఎన్నికలలో పార్టీకి మంచి ఫలితాలే కనిపించాయి. అంటే పశ్చిమబెంగాల్‌లోనూ, ఉత్తర ప్రదేశ్‌లోనూ బిహార్‌లోనూ జరుగనున్న మధ్యంతర ఎన్నికలు పార్టీని యిరుకున పెట్టాయి.

నాయకత్వ సమస్య

పేర్చుదారులు తిరిగి పార్టీలోచేరుకొంటే మధ్యప్రదేశ్ కాంగ్రెస్‌పార్టీ నాయకత్వ సమస్యగా రేగుతూనే వున్నది. శ్రీ డి. పి. మిశ్రా స్థానంలో పార్టీ నాయకుడుగా ఎన్నికైన శ్రీ శ్యామచరణశుక్ల, తిరుగుబాటుదారులు కూడా చేరితే పార్టీని అదుపు చేయగల స్థితిలో వుండజాలరని కాంగ్రెస్‌వారులో ఒక వర్గంవారు గట్టిగా భావిస్తున్నారు. కాగా, శ్రీ డి. పి. మిశ్రాపై కొందరు పార్టీనుండి బహిష్కరించారని శ్రీ మిశ్రా తిరిగి నాయకుడుగా ఎన్నికకావటం లుక్షణం రేపని తెలుస్తున్నది.

పేర్చుదారులు తిరిగి కాంగ్రెస్‌లో చేరటాన్ని రాయి గట్టిగా వ్యతిరేకించగలమని యిదివరకు శ్రీ మిశ్రా స్పష్టం చేసి వున్నారు.

ఈ అంశాల దృష్ట్యా మధ్యప్రదేశ్ కాంగ్రెస్‌లో అందరికీ ఆమోదయోగ్యమైన నాయకుడిని వెతకవలసివుంటుంది.

మధ్యప్రదేశ్ సంయుక్త విధాయక్‌దళ్ పరిస్థితి స్వకుండగా రేపు విషయం శీఘ్రంలో అందరికీ తెలుసు. కాగా ఏడుమంది కాంగ్రెసులో తిరిగి చేరుదామా? అనుచ్చుకుతున్నారనేవే యిప్పటి వార్తలు.

కాంగ్రెస్‌నుండి వీడిపోయి సమదులో శ్రీ సింగ్‌కు అనుకూల వర్గంతో తిరిగి కాంగ్రెస్‌లో చేరి సమదులో అడుగుపెట్టి అనుసరించగలరనే నమ్మకం లేదు.

పేర్చుదారులను చేర్చుకొనటానికి శుక్లా సుముఖత

నేడు ఢిల్లీ చేరుకున్న శ్రీ శ్యామచరణ్ శుక్ల దేశ వ్యవహారాలమంత్రి శ్రీ జవాన్‌ను కలుసుకుని రాష్ట్రరాజకీయ పరిస్థితిని గురించి వివరించారు.

శాసనసభా పక్షం తమను ఏకగ్రీవంగా బలపరుస్తున్నది కాబట్టి, ఎటువంటి షరతులు లేకుండా పేర్చుదారులను తిరిగి కాంగ్రెస్‌లో కలుపుకొనవచ్చునని శ్రీ శ్యామచరణ్‌శుక్ల కాంగ్రెస్ అధ్యక్షుడితోను, దేశీయాంగమంత్రితోను, చెప్పినట్లు తెలుస్తున్నది.

లోక్ సేవక్ సంఘ్ సమావేశం

మధ్యప్రదేశ్ సంయుక్త విధాయక్‌దళ్‌లోని పెద్ద పార్టీ లోక్‌సేవక్‌దళ్ సమావేశం జూలై నాలుగవ తేదీన జరుగనుందని మధ్యప్రదేశ్‌లోని సీనియర్‌మంత్రి శ్రీ బిజలాల్ వర్మ నేడిచ్చట ప్రకటించారు.

సంయుక్త విధాయక్‌దళ్ ప్రభుత్వం విషయమై సభ్యులలో వ్యాపించిన వదంతులను తొలగించటానికే యీ సమావేశం ఏర్పాటు చేయబడినట్లు ముఖ్యమంత్రి శ్రీ సింగ్‌ను కలుసుకొనటానికై ఢిల్లీ వచ్చిన శ్రీ వర్మ పేర్కొన్నారు.

మధ్యప్రదేశ్ ముఖ్యమంత్రి శ్రీ గోవిందనారాయణసింగ్ నేటి ఉదయం రైలులో భోపాల్ బయలుదేరారు. శ్రీ వర్మ రేపు బయలుదేరి వెడతారు.

తెంయర్‌బలుగా ఢిల్లీలోనే వున్న సంయుక్త విధాయక్‌దళ్‌నాయకులు గ్వాలియర్ రాజమాత కూడా రేపు గ్వాలియర్‌కు బయలుదేరుతారు.

జూలై ఆరవ తేదీన జరుగనున్న విధాయక్‌దళ్ సమావేశం సంఘం సమావేశంగా పిలవబడుతుంది. ముఖ్యమంత్రి అంగీకరించిన సమస్యలు రాజమాత సన్నిహిత వర్గాలవారా తెలుస్తున్నది. పోయిన సారి జరిగిన ముఖ్యమంత్రుల సమావేశంలో ముఖ్యమంత్రి పాల్గొనకపోవటంలో ప్రభుత్వం ఇవిరస్యం పై పూర్వగానాలు బయలుదేరాయి.

బీహార్‌లో కాంగ్రెస్‌కు ఆహ్వానం

(1 వ పేజీ తరువాయి)

అధ్యక్షుడు ఉభయులూ ప్రస్తుతం ఢిల్లీలో లేరు.

"అంతేకాక, జూన్ 30వ తేదికి రోజుగా నేను ప్రభుత్వాన్ని ఏర్పరచడం కష్టమవుతుంది. గవర్నర్ తనమన్ను ఒప్పందులు కూడా నాకు వివరించారు. అధ్యక్షరంగావున్న అప్రూవియేషన్‌బిల్లును దృష్టిలో పెట్టుకుని మొత్తం పరిస్థితిని తిరిగి పరిశీలించవలసిందిగా గవర్నర్ నన్ను కోరారు. భోలాపాశ్వాన్‌శాస్త్రి రాజీనామా ఫలితంగా సంభవమైన కొత్త పరిస్థితి ప్రభుత్వం ఏర్పాటుచేసే పద్ధతిలో ప్రతిష్టంభనకు దారితీసింది. రాష్ట్రపతి పాలనను, తద్వారా మధ్యంతర ఎన్నికలను ఆహ్వానించే దృష్టితో కొత్తపరిస్థితి సృష్టించబడింది."

కొత్త ప్రభుత్వాన్ని ఏర్పాటుచేసే విషయమై ఏ సంగతీ నేటి సాయంత్రం అయిదు గంటలకు తాను గవర్నర్‌కు చెప్పవచ్చునని, జూన్ 30 వ తేదీకి లోపుగా మంత్రివర్గాన్ని ఏర్పాటు చేయబడునని శ్రీ సిన్హా చెప్పారు.

శ్రీ సిన్హా అభ్యర్థనను గవర్నర్ ఆమోదించడం జరిగితే, అప్రూవియేషన్‌బిల్లును ఆర్డినెన్సుద్వారా సంతరించు చేయడానికి కీలుగా ఏర్పాటులను లోపంలేకుండా కావలసిన దస్తావేజులను పంపుతుంది. కాని ఆదివారం ప్రభుత్వం ఆర్డినెన్సు జారీచేయవలసిందిగా గవర్నర్‌కు బలపరుచు ఉత్తరంలో లేదని తెలుస్తున్నది. లంచుచేత ఎన్నికైన ఎమ్మెల్యేలు కాంగ్రెసుకు రాజీనామాకంగా సస్పెండ్ చేయడం అసాధ్యంగా కనిపిస్తున్నది.

శ్రీ డి. సి. కోఠారి

మద్రాసు, జూన్ 26: న్యూఢిల్లీకి జరిగిన భారత ఎరువుల సంఘం (దక్షిణప్రాంతం) మొదటి వార్షిక సమావేశంలో శ్రీ డి. పి. కోఠారి మేయర్‌గా ఎన్నికైనారు.

అంధ్ర బ్యాంకి కొత్త చెయిర్మన్ శ్రీ గోపాలరావు

నియామకం ప్రధాన కార్యాలయం సభ్యుల సమావేశం నిర్ణయం

విజయవాడ, జూన్ 26: శ్రీ కె. గోపాలరావుగారిని ఆంధ్రబ్యాంకు లిమిటెడ్ చెయిర్మన్‌గాను, ప్రధాన నిర్వాహకులుగాను నియమించడం నిన్నను మచిలీపట్నంలో జరిగిన బ్యాంకు సర్వసభ్య సమావేశంలో ఆమోదించబడింది.

శ్రీ గోపాలరావుగారు బ్యాంక్ ఆఫ్ బరోడా లిమిటెడ్ అగ్రనిర్వాహకులలో ఒకరుగా ఉన్నట్లే కాక, ఈనెల గడచిన 26 సంవత్సరాలుగా బరోడా బ్యాంకులో పనిచేశారు. ప్రధానంగా ఆయన చొరవ, కృషివల్లనే బరోడాబ్యాంకు 1945 తర్వాత దక్షిణభారతంలో తన వ్యాపారాన్ని విస్తరించుకొని పెక్కు శాఖలను స్థాపించుకొనగలిగింది. శ్రీ గోపాలరావుగారికి గల పరిజ్ఞానాలు పట్టు, చక్కని వ్యవహారశైలి ఆయన భావి అందరికీ తెలిసినట్లే. ఈనెల చొరవవల్లనే బరోడాబ్యాంకు 1958 లోగ గిండీ పారిశ్రామికవాడలో చిన్న పరిశ్రమదారులకు, సాంకేతిక నిపుణులకు పెద్దమొత్తాలు ఇచ్చింది.

శ్రీ గోపాలరావుగారు 'బ్యాంక్ ఆఫ్ బరోడా లిమిటెడ్ న్యూస్' పత్రికకు సంపాదకులుగాను పనిచేశారు.

ఈనెల బరోడాబ్యాంకులో చేరడానికి ముందు ఇండియన్‌బ్యాంకులో 13 సంవత్సరాలు పనిచేశారు. కాగా, ఈనెల మొత్తం 40 సంవత్సరాల బ్యాంకింగ్ అనుభవంతో ఆంధ్రబ్యాంకుకి వస్తున్నారు.

పారిశ్రామిక, వ్యవసాయిక ఆర్థిక విషయాలలో విస్తృత పరిజ్ఞానమూ, దక్షతలూగల తంతో విస్తృత సంబంధమూగల ఈ కొత్త చెయిర్మన్‌కు ఆంధ్రబ్యాంకు పురోగతి అభివృద్ధి చెందటం ఒక పద్ధతిలో జరగవలసి వుంటుంది అనేటి ఆయన వెల్లడించారు.

చిన్న రేవుల అభివృద్ధికి నాగార్జున సాగర్ కాలువ అధిక కేటాయింపు

కేంద్రమంత్రి వి. కె. ఆర్. వి. రావు సూచన

విశాఖపట్నం, జూన్ 26

నాగార్జున సాగర్ కాలువ పరిధిలో చిన్న రేవుల అభివృద్ధి స్వల్పకాలికం అధిక ప్రాధాన్యత ఇచ్చి, అధికంగా వనరులను కేటాయించాలని కేంద్ర రవాణా, పౌర విమానయాన వాణిజ్యమంత్రి డాక్టర్ వి. కె. ఆర్. వి. రావు నేడు సూచించారు.

రాష్ట్రంలో చిన్నరేవుల సర్వతోముఖాభివృద్ధి పథకాలకు ప్రాధాన్యత ఇవ్వడం జరగవలసి వుందని ఆయన అన్నారు. ఈ సమస్యలకు ప్రాధాన్యతను గుర్తించి రెండుమూడేండ్లక్రితం రూపొందించిన నాగార్జున సాగర్ కాలువ పరిధిలో చిన్నరేవుల అభివృద్ధి పథకాలు సమగ్రంగా పెద్దవిగా కనీసం 20 శాతానికైనా పెద్దవిగా కేటాయించాలని ఆయన అన్నారు. ఈ ముసాయిదాలో 20 కోట్ల రూపాయల రాష్ట్రవ్యయంతో చిన్నరేవులకు కేటాయించారని, కొత్త నాగార్జున సాగర్ ముసాయిదాలో ఈ పెద్దవిగా 24-25 కోట్ల మేరకు పెంచాలని ఆయన సూచించారు. కేంద్రంచే అధిక కేటాయింపులు సమస్త ఆమోదించబడినవో, రాష్ట్రప్రభుత్వాలు తమ రాష్ట్ర రవాణా పథకాలలో కేటాయింపులు చేయవలసివున్నదని ఆయన చెప్పారు.

కేంద్రీకృత పథకాలక్రింద చిన్నరేవుల అభివృద్ధి పథకాలు చేర్చాలన్న సాధారణ విధానాన్ని ప్రచురుద్ధరించాలనికూడా ఆయన కోరారు. ఈ సమస్య భవిష్యత్తులో మొత్తం కేంద్రీకృత పథకాలలో ముడిపడి వున్నదని, చిన్నరేవుల పథకాలలోనూ రాష్ట్రాలకు కేంద్రం సహాయం మొత్తం పద్ధతిని గురించి త్వరలో ముఖ్యమంత్రుల సమావేశంలో చర్చించడం జరుగుతుందని ఆయన తెలిపారు. మూడవ ప్రణాళికలో ఆమోదించబడి, పూర్తిచేయబడని పథకాలను కేంద్రం సహాయం విస్తరించుటను గురించి కూడా ప్రణాళికా సంఘం అధ్యక్షుని ఏర్పాటులయే ముఖ్యమంత్రుల సమావేశంలో చర్చించబడగలదని ఆయన చెప్పారు.

కాలువలు, నదులద్వారా రవాణా అభివృద్ధిని గురించి ఆయన ప్రస్తావిస్తూ, విస్తారంగా నదులు రవాణా చేయడానికి అవకాశాలున్న ప్రాంతాలలో ప్రకృతిసిద్ధంగా దీనిఅభివృద్ధికి కేంద్రం, రాష్ట్రప్రభుత్వాలు పరిశీలించుకోవాలని ఆయన అన్నారు.

సరిగ్గా 15 సంవత్సరాల కాలంలో ఓడరేవుల అభివృద్ధి కార్యక్రమాన్ని కూడా పెంచడానికిగాను ప్రతిరాష్ట్రంలో కాల్వలు, రహదారుల ద్వారా రవాణాశక్తిని సమగ్రంగా పరిశీలన జరపవలసి వుందని ఆయన చెప్పారు.

సాధ్యమయినంత త్వరలో నదీజలాలపై రవాణా సర్వీసులు ప్రారంభం కావడానికి వీలుగా సమర్థవంతమైన అభివృద్ధి కార్యక్రమాన్ని అమలు జరపడానికి పథకాలు రూపొందించేందుకుగాను పార్లమెంటుసభ్యులు శ్రీ బి. ఘన్‌గౌడ అధ్యక్షతన అధికారులు, అధికారులలో సంఘాన్ని నియమించాలని తన మంత్రివర్గం నిర్ణయించిందని ఆయన వెల్లడించారు.

నదీజలాలపై రవాణా సర్వీసుల అభివృద్ధి అవకాశాల విషయంలో ఆయన ఫరక్కా బరాజి నిర్మాణం, భాగీరథినది అభివృద్ధివల్ల గంగానదిపై రవాణా అభివృద్ధికి సూచన అవకాశాలు కలగగలవని, వీటివల్ల గంగానది, భాగీరథి నదీజలాల సంగమం సాధ్యపడగలదని, అలహాబాద్ నుంచి బంగాళాఖాతంవరకు నదీ జలాలపై రవాణా సర్వీసుల నిర్మాణము అవకాశం కలుగుతుందని ఆయన వివరించారు.

అదేవిధంగా అస్సాం, ఒరిస్సా, మద్రాసు, ఆంధ్రప్రదేశ్, గుజరాత్, కేరళలలో నదీ జలాలపై రవాణా సర్వీసులు అవకాశాలు కలవని కూడా ఆయన చెప్పారు.

ట్రివేండ్రంలో పూర్తి "బంద్"

రాష్ట్రప్రభుత్వ కార్యాలయాల మూసివేత నిరసనగా

ట్రివేండ్రం, జూన్ 26: రాష్ట్రప్రభుత్వం నడపలేని రెండు ప్రభుత్వ కార్యాలయాలను మూసివేయమని ఆదేశాలు జారీ చేశారనుకు నిరసనగా ట్రివేండ్రం నగరం 'బంద్' చేయబడింది. నగరంలోని దుకాణాలు, పాఠశాలలు మూసివేయబడ్డాయి.

రాష్ట్రప్రభుత్వం పి. ఎస్. సి. కార్యాలయాన్ని, సోషియల్ సర్వీస్ కార్యాలయాన్ని యిప్పటి నుండి ఎర్నాకుళం, త్రివేండ్రంలకు మార్చివేయాలని నిర్ణయించింది.

గుంటూరులో ఎన్నికలు

నేడే పోలింగు

(ఆంధ్రపత్రిక ప్రతినిధి)

గుంటూరు, జూన్ 26: గుంటూరు పురపాలక ఎన్నికలకు పోలింగ్ రేపు జరుగుతుంది. 29 వార్డులనుంచి 35 మంది సభ్యులు ఎన్నిక కావలసివుంది.

ఈ పోలింగ్ సందర్భంలో నేడు, రేపు స్థానిక సెలవు దినంగా ప్రభుత్వం ప్రకటించింది.

ఈ ఎన్నికల సందర్భంలో పట్టణంలో శాంతి భద్రతలు కాపాడటానికి పోలీసు లధికారులు శ్రీ వి. ఎస్. రెడ్డి, టి. ఎస్. రామచంద్రరావు ఆధ్వర్యాన గట్టి బందోబస్తు జరిగింది. సభలు, పూరేగింపులు నిషేధించారు.

కొరిటిపాడులో నిన్న రాత్రి మరొక అల్లరి ప్రమాదం సంభవించింది.

తిమ్మారెడ్డి వహోదరుడైన ప్రకటన తిరిగి సభ్యుల విషయంపై ఉత్కంఠ

జర్నలిస్టుల సాక్ష్యాన్ని 29 న సభవారి సమక్షంలో ఉంచడానికి ముఖ్యమంత్రి సమ్మతి

(ఆంధ్రపత్రిక ప్రతినిధి)

హైదరాబాద్, జూన్ 26: హరిజనులపై మంత్రి శ్రీ పి. తిమ్మారెడ్డి చేసినట్లు పేర్కొనబడుతున్న వ్యాఖ్యానాలపై చర్చించడానికి సభాపతి అనుమతి కోసం రాష్ట్రశాసన సభలో నేడు ప్రతిపక్ష సభ్యులు ప్రయత్నించి విఫలురయినారు.

శ్రీయుతులు తరిమెల నాగిరెడ్డి, రుద్రరాజు సత్యనారాయణరాజు, సి.హెచ్. రాజేశ్వరరావు, కె. గోవిందరావు, టి. వి. రమణయ్య తదితరులు సంబంధిత వాయిదా తీర్మానాలపై సభాపతి శ్రీ బి. ఏ. సుబ్బారెడ్డి ప్రకటనచేసే సమయం శ్రీ తిమ్మారెడ్డి వ్యవహారం మళ్లీ ప్రస్తావనకు వచ్చింది.

ముఖ్యమంత్రి నమోదు చేసిన జర్నలిస్టుల వాఙ్మూలాలను పరిశీలించిన తరువాత వాయిదా తీర్మానాలను అనుమతించే విషయమై తమ నిర్ణయాన్ని తెలియచేస్తామని సభాపతి ఒక గంట చర్చ తదుపరి అన్నారు.

సభ్యులకు సమాచారం తెలియడంకోసం జర్నలిస్టులు పేర్కొన్న అంశాల నకళ్ళ కొద్ది కాపీలను సభవారిముందు ఉంచవలసిందిగా ముఖ్యమంత్రిని సభాపతి కోరారు.

జూన్ 29 వ తేదీన ఉందుటారని ముఖ్యమంత్రి అన్నారు. సంఘటన జరిగిన తేదీ కేసుకు సంబంధించిన అంశాలు పొందుపరచనందున సభ్యులు అందజేసిన నోటీసులు సమగ్రంగా లేవని సభాపతి శ్రీ బి. వి. సుబ్బారెడ్డి పేర్కొన్నారు. ఇది జరిగి చాలకాలమైందన్నారు. అందువల్ల వాటిని 63 వ నిబంధన కింద గాక 74 వ నిబంధన కింద అనుమతిస్తామన్నారు.

నోటీసులు అందజేసిన సభ్యులకు మంత్రిని దూషించాలన్న అభిప్రాయం లేకపోయినా హరిజనుల ప్రయోజనాల పరిరక్షణవిషయమై మాత్రమే ఆసక్తిలో ఉన్నారని సభాపతి అన్నారు. మంత్రి ఏమి అన్నది వ్యక్తిగతంగా తమకు తెలియనప్పుడు ఆ సమస్యను వారు లేవనెత్తడం ఉచితంగా లేదన్నారు.

కనీసం సమావారానికి ఆధారంగానైనా సభ్యులు పేర్కొనలేదని శ్రీ సుబ్బారెడ్డి అన్నారు. అలాంటి సందర్భంలో శ్రీ తిమ్మారెడ్డి అన్నట్టు చెప్పబడే విమర్శలపై చర్చ ఆయన లేనందున ఖండిస్తున్నట్లు కాగలదని అన్నారు. వాస్తవాన్ని చూడకుండా అంధులుగా మనం ఉండరాదని వాస్తవపరిస్థితిని మనం అర్థం చేసుకోవాలని సభాపతి చెప్పారు.

ఈ వ్యవహారం పార్లమెంటులో కావలసినంత ఉద్రేకాన్ని రేకెత్తించింది. పత్రికా విలేఖరుల గోష్ఠికి హాజరయిన జర్నలిస్టుల సాక్ష్యాన్ని పరిశీలించిన తరువాత మంత్రి అలాంటి ప్రకటన చేయలేదన్న నిర్ణయానికి వచ్చారు.

మంత్రి ఒక ప్రకటన చేసినట్టు పేర్కొంటున్నట్లు దాని చెడు ప్రభావం ఒక కులంపై పడుతుంది. ఆనలు ఆయన అటువంటి విమర్శ చేశాడా అన్నది ప్రశ్న అని సభాపతి అన్నారు. ఎలాంటి ముందు నిర్ణయాలకు రాకుండా ప్రశాంతచిత్తంతో ఆ ప్రకటనలోని వాస్తవాన్ని గ్రహించడానికి మనం యత్నించాలన్నారు.

తిమ్మారెడ్డి, జరిపిన పత్రికా విలేఖరుల గోష్ఠికి హాజరయిన జర్నలిస్టులందరి సాక్ష్యాన్ని ముఖ్యమంత్రి సమోదు చేశారని సభాపతి చెప్పారు. సంతృప్తికరమని భావించడం వల్ల ముఖ్యమంత్రి ఎలాంటి అభిప్రాయం వ్యక్తపరచలేదు. ఆ సమయంపై చర్చను అనుమతించకపోవడం అభిప్రాయంలో వారు ఉన్నారు. జర్నలిస్టులు చెప్పిన అంశాల నకళ్ళు తమతో లేనందున తాము ఒక నిర్ణయానికి రాలేకపోయామన్నారు.

చేతి మూలమును ఆందోళన పరచిన సంఘటన జరిగిన శ్రీ పి. వి. జె. రావు (ఇం) అన్నారు. వ్యాఖ్యానం చేసినట్టు పేర్కొనబడే బాధ్యతగల మంత్రి ఇప్పుడు ఉన్నారు. అందువల్ల సభా మొదటినుండి ఇలా సభకు అవకాశం ఉండని అలాంటి అంశాలలో సభ్యులకు స్వయంగా విషయం తెలిసిఉండవలసిన అవసరం లేదు. అలా అయితే మనం కార్యక్రమాన్ని కొనసాగించలేము అని అన్నారు. సభ్యులు తమ అభిప్రాయాలను వెలిబుచ్చడానికి అనుమతించవలసిందిగా సభాపతిని ఆయన కోరారు. దాని నిమ్మరించి లోపి

గుంటూరు జిల్లాలో 13 క్షల కిలోగ్రాముల పొగాకు నిల్వలు

మంత్రి తిమ్మారెడ్డివెల్లడి ఈఏడు పొగాకు ఉత్పత్తి ప్రాంతంలో 10 శాతం తగుదల

(ఆంధ్రపత్రిక ప్రతినిధి) హైదరాబాద్ జూన్ 26

గుంటూరు జిల్లాలో రైతులవద్ద 13 లక్షల కిలోగ్రాముల నాటుపొగాకు నిల్వగా ఉన్నదని ఇందులో మూడు లక్షల కిలోగ్రాముల పొగాకు వర్షాలవల్ల దెబ్బ తిన్నదని వ్యవసాయమంత్రి శ్రీ పి తిమ్మారెడ్డి నేడు శాసనసభలో వెల్లడించారు.

శ్రీ వావిలాల గోపాలకృష్ణయ్య ప్రదేశ్ పెట్టిన సాధన తీర్మానంపై ఒక ప్రకటన చేస్తూ యీదు జిల్లా నిలువని పొగాకు ఆంధ్రప్రదేశ్‌నుంచి కొనుగోలు చేయమని జాతీయ వ్యవసాయ మార్కెటింగ్ సంస్థను కేంద్రప్రభుత్వం ఆ టోలనే కోరిందని వ్యవసాయ మంత్రి అన్నారు.

పొగాకు నిల్వలు రైతులవద్ద పేరుకుపోయి నష్టం ఇలా సంవత్సరం పొగాకు ఉత్పత్తి సుమారు 10 శాతం రాష్ట్రంలో తగ్గిందని ఇలా జాతీయ సమస్యగా ప్రదేశం కేంద్రప్రభుత్వం కూడా రేపిందని శ్రీ తిమ్మారెడ్డి అన్నారు.

అన్నిచోట్ల నిలవ ఉన్న పురుగుమందుల నిల్వలను ప్రభుత్వం తీవ్రంగా కృషి చేస్తున్నదని ఆయన అన్నారు.

అణ్వస్త్రరహిత దేశాల మహాసభ

న్యూఢిల్లీ, జూన్ 26: అణ్వస్త్ర సమితి ప్రధాన కార్యదర్శి ఉథాంట్ అణ్వస్త్ర రహితదేశాల సమావేశపు నిబంధనలను ప్రకటించారు. పరిశీలకులు మరియు సంబంధించిన అధ్యక్షులందరికీ అణ్వస్త్రరహిత దేశాలతో రైతులు పుట్టకి రేగిన ఆహారాలు పెట్టడం. ఈ చర్చలు ఇచ్చే అవకాశం, పెట్టాలి జరుగుతాయి.

ఉథాంట్ నిన్న ఉదయం తన వ్యాసం, రాజీలు సంబంధార్థాలలో చైనాను ఈ సభను బహిష్కరించే సమస్యపై హెచ్చరించారు. అయితే కొరియాతో మళ్లీ చర్చలు.

భారత్‌కు 3½ కోట్ల పౌండ్ల బహుమతి

బ్రిటన్ వాగ్దానం

లండన్, జూన్ 25: 1968—69 సంవత్సరంలో భారత దేశానికి 3 కోట్ల 50 లక్షల పౌండ్ల బహుమతి సహాయం సంజూరు చేయటానికి బ్రిటన్ వాగ్దానం చేసినట్లు బ్రిటిష్ విదేశ వాణిజ్యమంత్రి రెజినాల్డ్ ప్రిటిస్ నేడు ప్రకటించారు.

1968—69 సంవత్సరంలో పాకిస్తానుకు 80 లక్షల పౌండ్ల బహుమతి సహాయాన్ని యివ్వబడినట్లు కూడా ఆయన చెప్పారు.

కామన్స్‌సభలో శ్రీ ప్రిటిస్ ఒక ప్రకటన చేస్తూ ఇదివరకటి బహుమతుల వలనే యీ బహుమతికి షరతు ఉండదని, మొదటి ఏడు సంవత్సరాలలా ఏమీ చెల్లించనక్కరలేదని పేర్కొన్నారు.

—:o:—

న్యూఢిల్లీ, జూన్ 25: టస్మానియా, లీఖుర్ విశ్వవిద్యాలయం మాజీ ఉపాధ్యక్షుడు డాక్టర్ వాలి మహమ్మద్ నిన్న అలీఘర్‌లో మరణించారు. ఈయన తమ ఆస్తి నంతటినీ అలీఘర్ విశ్వవిద్యాలయానికి యిచ్చివేశారు.

"హోమియోపతి"

తెలుగు మాస పత్రిక

హోమియోపతి వైద్య శాస్త్ర ప్రాశస్త్య పరిచయమునకై ప్రత్యేకముగా వెలువడుచున్నది.

* అందులో వ్యాధుల చికిత్సా విధానములు,
* ప్రత్యేక హోమియోపతి వైద్యుల రచనలు,

ఇంకా అనేక ఆసక్తికరమైన అంశములు వస్తువులు....

మరియు ప్రభుత్వ నోటిఫికేషనులు ప్రచురింపబడును

విద్యార్థులకు హోమియోపతి వైద్యులకు చాలా ఉపయోగపడేది.

సంవత్సర చందా : రూ 5/-

నమూనా కాపీకై 0-50 పైసల పోస్టేజి స్టాంపులు పంపండి.

ప్రచురణకర్తలు :

INDIAN INSTITUTE OF HOMOEOPATHS
6 Strangers Street,
MADRAS-1

వ్యవసాయదారులారా!

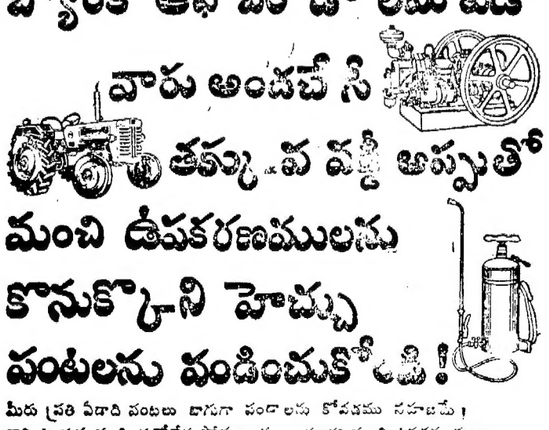

బ్యాంక్ ఆఫ్ బరోడా లిమిటెడ్

వారు అందచేసే తక్కువ వడ్డీ అప్పుతో మంచి ఉపకరణములను కొనుక్కొని హెచ్చు పంటలను పండించుకోండి!

మీరు ప్రతి ఏడాది పంటలు బాగుగా పండాలను కోవడము సహజమే! కాని ఎందుకు పండించుకోలేక పోతున్నారు? బహుశా: మంచి ఉపకరణములు లేక కావచ్చును, లేక మీరు కొనుక్కొందుకు డబ్బు లేక కావచ్చును. అలా అయితే మీకు సహాయపడుటకు బ్యాంక్ ఆఫ్ బరోడా ఒక క్రొత్త స్కీమును ప్రారంభించింది. వ్యవసాయదారులు ట్రాక్టర్లను, డ్రెయిన్లను లేక యితర వ్యవసాయ పనిముట్లు కొనుక్కొంటుకు తక్కువ రేటులో అప్పు యిస్తోంది. అప్పును మీరు తేలిక వాయిదాలలో కొన్ని ఏళ్లలో తీర్చుకోవచ్చును.

ఈ అప్పును పొందుటకు మీరు మీ దగ్గరలోనున్న బ్యాంక్ ఆఫ్ బరోడా బ్రాంచీకు వెంటనే సంప్రదించండి. ఆయన మీ అవసరమును తీర్చుటకు దారి చూపిస్తారు.

మీకు సదా సహాయపడుటకు అక్షయపాత్ర

ది బ్యాంక్ ఆఫ్ బరోడా లిమిటెడ్

(స్థాపితం 1908) రిజిస్టర్డ్ ఆఫీసు : బాంబే. బరోడా

మన దేశములో మరియు విదేశములలో 300 పైగా బ్రాంచీలు కలవు

Shilpi BOB 7/68 Tel

ఖండసారి * క్షయ
పంచదార * పచ్చిరసముతొట్లు
తయారుకు * సల్ఫిటేషన్ తొట్లు
కావలసిన * క్రిష్ణాజిల్లా వగైరా
యంత్రములు స్టాకువద్ద సిద్ధముగా నున్నవి
కొరమాండల్ ఇండస్ట్రీస్ (ప్రై) లిమిటెడ్,
నెం. 12, సుబ్బారావు అవిన్యూ, మద్రాసు-6.

డైరెక్టరేట్ ఆఫ్ అడ్వర్టైజింగ్
అండ్ విజువల్ పబ్లిసిటీ
(భారత ప్రభుత్వము)
"నేటి భారతదేశం"
అను వ్యాస రచన పోటీ
యందు పాల్గొన్న కళాశాల విద్యార్థులందరికి తమ కృతజ్ఞతల నర్పించుకుంటూ,
బహుమతులు పొందినవారికి
తమ శుభాభినందనలు తెలియజేయుచున్నారు.

మొదటి బహుమతి (రూ. 300)* — శ్రీ టి. గణేష్ బాబు, వచ్చయప్ప కళాశాల, మద్రాసు.
రెండవ బహుమతి (రూ. 200)* — శ్రీ పి. అయ్యప్పన్, గవర్నమెంటు కాలేజి (మెన్), కుంభకోణం.
మూడవ బహుమతి (రూ. 100)* — శ్రీ జి. మహాలింగం, వివేకానంద కాలేజి, మైలాపూరు, మద్రాసు-4.

* ఈ మొత్తంలో సగ భాగం ఇండియాపై వ్రాసిన పుస్తకములుగా ఇవ్వబడును

కన్సోలేషన్ బహుమతులు పది (ఒక్కొక్కటి రు. 25)

1. కుమారి సి. పి. దేవకుమారి, సీతాలక్ష్మి రామస్వామి కళాశాల, తిరువారూర్—2.
2. కుమారి జే. భాగ్యలక్ష్మి, ఎస్. ఇ. టి. ఉమెన్స్ కాలేజి, తేనాంపేట, మద్రాస్.
3. శ్రీ బి. సుబ్రమణియన్, మద్రాస్ లా కాలేజి లిల్బాక్, మద్రాస్.
4. శ్రీ ఎస్. జయరామన్, అగర్ చంద్ మన్మల్ థియర్ కాలేజి, మీనంబాకం, మద్రాస్-61.
5. వి సుబ్బయ్య, త్యాగరాజర్ కాలేజి, మధురై.
6. కుమారి ఆర్. గంగ, మద్రాస్ క్రిస్టియన్ కాలేజి, తాంబరమ్.
7. పి. రాజేంద్రన్, కందస్వామి కందర్స్ కాలేజి, వేలూరు (సేలం).
8. కుమారి కే వసంతకోకిలం, గవర్నమెంటు ఆర్ట్స్ కాలేజి ఫార్ ఉమెన్, నార్త్ మద్రాస్.
9. టి. ఎం. రంగనాథన్, లయోలా కాలేజి, మద్రాస్—34.
10. శ్రీ ఎం. శంకరనారాయణన్, వివేకానంద కాలేజి, మైలాపూరు, మద్రాస్-4.

బహుమతులు పొందిన విద్యార్థులకు ఆ విషయము వారి కాలేజి ప్రిన్సిపాల్ ద్వారా తెలియజేయబడును.

davp 68/157.

కొత్తగూడెం గనులనుండి రవాణా అయ్యే బొగ్గు చోరీ

1961 నుండి 1964 వాగన్లవరకు నష్టం: శాసనసభలో ముఖ్యమంత్రి ప్రకటన

హైదరాబాద్, జూన్ 25— హైదరాబాద్ లోని హుస్సేన్ సాగర్ విద్యుత్కేంద్రానికీ, విజయవాడ విద్యుత్కేంద్రానికీ కొత్తగూడెం రైల్వే వ్యాగన్లలో జరుగుతున్న బొగ్గు రవాణాలో 1961 నుండి యింతవరకు 194 వాగన్లు నష్టపోయినట్లు ముఖ్యమంత్రి శ్రీ బ్రహ్మానందరెడ్డి నేడు శాసనసభలో ప్రశ్నోత్తరాల సమయంలో తెలియజేశారు.

నష్టపోయిన వాగన్ల విషయమై రైల్వే శాఖను నష్టపరిహారం చెల్లించమని కోరటం జరిగింది. తనకుచెందని వాగన్లలోని బొగ్గును విద్యుత్‌సంస్థ వాడిన దృష్ట్యా కొంతమేరకు నష్టపరిహారం సరిపెట్టబడింది. మిగిలిన మొత్తానికి యిప్పుడు రైల్వేశాఖతో ఉత్తర ప్రత్యుత్తరాలు జరుగుతున్నాయి అని శ్రీ బ్రహ్మానందరెడ్డి వివరించారు.

శ్రీ నాగిరెడ్డి భయపడుతున్నట్లుగా రైల్వే అధికారుల ప్రోత్సాహంతో యీ బొగ్గు దొంగతనాలు జరుగుతున్నవేమో తాము విచారించగలరని ముఖ్యమంత్రి సభవారికి హామీ యిచ్చారు.

స్వతంత్రపార్టీవారి రైతుల ప్రదర్శనం వాయిదా

విజయవాడ, జూన్ 26: హైదరాబాద్‌లో రేపు జరుగనున్న కిసాన్ యాత్రను అక్కడి మత సంబంధమైన యుటీవలి అల్లరుల దృష్ట్యా వాయిదా వేస్తూ కంకటపాలెంలో ఇటీవల జరిగిన సమావేశంలో తీర్మానించారు. కార్యావరణ సంఘం అధ్యక్షుడు శ్రీ జి.లచ్చన్న రైతుల ప్రదర్శన ఎప్పుడు జరిపేది నిర్ణయిస్తారని ప్రదేశ్ స్వతంత్రపార్టీ ప్రధాన కార్యదర్శి శ్రీ సుంకర సత్యనారాయణతెలియచేస్తున్నారు. ఈ మార్పును స్వతంత్రపార్టీ కార్యకర్తలు గుర్తించి శ్రీ లచ్చన్ననిర్ణయించిన తేదీకి తిరిగి రైతుల భారీపత్తాన నమీకరించవలసిందిగా విజ్ఞప్తి చేస్తున్నారు.

భారత్, రష్యా వాణిజ్య చర్చలు

ఉభయతారకం కాగల సూచన

మాస్కో, జూన్ 26: భారత్, రష్యాల మధ్య వాణిజ్య విస్తరణకు గల అవకాశాలను అన్వేషించడానికి భారత వాణిజ్యమంత్రి శ్రీ దినేష్‌సింగ్, సోవియట్ విదేశ వాణిజ్యశాఖ మంత్రి శ్రీ పటోలిచెవ్‌లు నిన్న ద్వితీయ ఘట్టం చర్చలు జరిపారు.

మొన్న వారి మొదటి ఘట్టం సంభాషణలు సుమారు రెండున్నర గంటలపాటు జరిగాయి.

వారి సంభాషణలు సుహృద్భావ పూర్వకంగా జరిగినవని రెండు ప్రతినిధివర్గాలకు సన్నిహితంగా ఉండే వర్గాలవారు తెలియజేశారు.

చర్చల ఫలితాలు ఉభయతారకంగా వుండగలవని తాము భావిస్తున్నామని భారతీయ ప్రతినిధివర్గ సభ్యులు పేర్కొన్నారు.

మెడికల్ ప్రాక్టీషనర్ల రిజిస్ట్రేషన్‌కు సమగ్ర బిల్లు

అసెంబ్లీ ఆమోదం: దేశీయ వైద్యానికి కూడా బిల్లును తేనున్నట్లు పి.వి. వెల్లడి

హైదరాబాద్, జూన్ 25: అర్హతలు లేని వైద్యులకు సమీన వైద్యంలో ప్రాక్టీసు చేయడాన్ని గుర్తించే ప్రశ్న లేదని నేడు శాసనసభలో ఆరోగ్యశాఖమంత్రి శ్రీ పి. వి. నరసింహారావు చెప్పారు.

రాష్ట్రంలో వైద్యమండలిని ఏర్పాటు చేసే బిల్లుపై నేడు గంటసేపు జరిగినచర్చకు మంత్రి జవాబు ఇస్తూ, ఆయుర్వేదం, యునాని, హోమియోపతి సహా దేశీయ వైద్యం ప్రాక్టీసును క్రమబద్ధం చేసే ప్రత్యేక బిల్లును ప్రతిపాదించనున్నట్లు తెలిపారు.

ఇప్పుడు ఏర్పాటు చేయబోయే మండలి వైద్యుల గుర్తింపును మాత్రమే కాకుండా వృత్తిబాధ్యతల నిర్వహణలో తప్పులు చేసే వారిని గురించి కూడా పరిశీలించగలదని చెప్పారు.

ఈ మండలికి సభ్యులను ప్రభుత్వం నామినేట్ చేసే క్లాజును ఉపసంహరించాలన్న ప్రతిపక్షం సవరణను సభ ఆమోదించింది.

ఆయుర్వేద, యునానీలకు పీఠాలను నెలకొల్పడానికి ఉస్మానియా విశ్వవిద్యాలయం సమ్మతించినట్లు కూడా మంత్రి శ్రీ నరసింహారావు తెలిపారు.

ఉస్మానియా విశ్వవిద్యాలయంలో ఆయుర్వేదం, యునానీపీఠాల ఏర్పాటు చేసే ప్రతిపాదనదృష్ట్యా కొన్ని మార్పులు చేయవలసి ఉన్నందున ఆయుర్వేద, యునాని వైద్యులు రిజిస్ట్రేషన్‌కు సంబంధించిన బిల్లును శాసనసభ ప్రస్తుత సమావేశంలో తీసుకునే వీలు లేకుండా ఉన్నదని చెప్పారు.

ప్రాంతీయ సంఘం చేసిన మార్పులతో ఆంధ్రప్రదేశ్ మెడికల్ ప్రాక్టీషనర్ల రిజిస్ట్రేషన్ బిల్లును శాసనసభ నేటి రాత్రి ఆమోదించింది.

రాష్ట్రంలోని సమీన వైద్యానికి సంబంధించిన వైద్యుల రిజిస్ట్రేషన్ శాసనాన్ని సవరించి, దీనిని సమగ్ర శాసనంగా చేయడానికి యీ బిల్లును ఉద్దేశించారు. 15 గురు సభ్యులలో ఆంధ్రప్రదేశ్ వైద్యమండలిని ఏర్పాటుచేయడానికికూడా యీ బిల్లు వీలు కల్పిస్తోంది.

—:o:—

మంత్రుల నివాసభత్యం శాసనసభ్యుల జీతాల పెంపు బిలు

(ఆంధ్రపత్రిక ప్రతినిధి)

హైదరాబాద్, జూన్ 26: ఆంధ్రప్రదేశ్ జీతాల చెల్లింపు, అనర్హతల తొలగింపు సవరణ బిల్లును ముఖ్యమంత్రి శ్రీ బ్రహ్మానందరెడ్డి నిన్న సాయంత్రం శాసనసభలో ప్రవేశపెట్టారు.

మంత్రులకు, ఉభయ శాసనసభల అధ్యక్షులకు యిస్తున్న నివాసభవనాల భత్యాన్ని 250 రూపాయలనుండి 500 రూపాయలకు పెంచటానికి యీ బిల్లు వుద్దేశించబడినది. ఈ పెంపుదల 1967 మార్చినుండి అమలులోనికి వస్తుంది.

ప్రభుత్వ భవనాలలో వుంటున్నప్పటికీ, ప్రయివేటు భవనాలలో వుంటున్నప్పటికీ మంత్రులనివాసాల నిర్వహణకు అయ్యే ఖర్చును, భవనాలలోని సామగ్రి ఖర్చును గూడ యిప్పటి వలెనే ప్రభుత్వమే భరించాలని గూడా ఈ బిల్లులో నిర్దేశించారు.

శాసనసభ్యుల జీతాల పెంపు

శాసనసభ్యుల వేతనాన్ని గూడ 250 రూపాయల నుండి 350 రూపాయలకు పెంచాలని యీ బిల్లులో నిర్దేశించారు.

కాకినాడ-సామర్లకోట షటిల్ బస్సు సర్వీసు

ఆర్. టి. ఎ. అనుమతి: ప్రయాణీకుల సంఘం కృతజ్ఞతా తీర్మానం

కాకినాడ, జూన్ 26 : కాకినాడ—సామర్లకోటలమధ్య షటిల్‌బస్సు శాశ్వతంగా నడపడానికి కాకినాడ ఆర్. టి. ఎ. రూటు మంజూరు చేశారని తూర్పుగోదావరిజిల్లా, కాకినాడ పట్టణ ప్రయాణికులసంఘం యూజమాన్యం కమిటీవారి ఇటీవల సమావేశంలో కార్యదర్శి శ్రీ కృష్ణాజీ పేర్కొన్నారు.

ఆర్. టి. ఎ.ను అభినందించారు. ఈబస్సు ఏర్పాటును సంఘంవారు గత అయిదు ఆరు సంవత్సరాలుగా కోరుతున్నారు.

రాజమండ్రి—కాకినాడలమధ్య నాన్‌స్టాప్ బస్సును ప్రదేశపెట్టాలన్న సంఘవారికోర్కెను ప్రభుత్వం ఆమోదించలేదని, త్వరలో ఆమోదించాలని ప్రభుత్వాన్ని కోరారు.

ఇటీవలికాలంలో జరుగుతున్న రైలు ప్రమాదాలను ప్రస్తావించారు. కేంద్రమంత్రి శ్రీ పూనాచా, ఉపమంత్రి శ్రీ చతుర్వేదిల వైఖరిని విమర్శించారు. రైలుప్రయాణీకుల భీమాపథకాన్ని ప్రవేశపెట్టవలసిందిగాకోరారు.

సంఘం ఉపాధ్యక్షుడు శ్రీ ఎం. అచ్యుతరామయ్య సమావేశానికి అధ్యక్షతవహించారు.

పోర్టు, రైల్వేస్టేషనుల మీదుగా అదనంగా ఒక సిటీబస్సును ఏర్పాటు చేయాలని కాకినాడ ఆర్. టి. ఎ.ను కోరుతూ తీర్మానించారు.

కాకినాడ—రాజమండ్రిలమధ్య నాన్‌స్టాప్ బసును నడపాలని, దూరపు రూట్లలో స్లీపర్‌బస్సులు ఉండాలని కోరారు. కాకినాడ—సామర్లకోట షటిల్‌బస్సు ఏర్పాటుకు ఆర్. టి. ఎ.ను అభినందిస్తూ తీర్మానించారు. (స్వ. వి)

నిరాటంకముగాను, ఆకర్షణీయముగాను వ్రాయుటకు
బిల్ సిరా
ఇండస్ట్రియల్ టిన్కర్స్ కార్పొరేషన్ మద్రాసు-11. • బెంగుళూరు
ఐరిస్ సిరాకు సోల్ ఏజెంట్లు

మా 118 వ బ్రాంచి ప్రారంభము
చిలకలూరిపేటలో
గుంటూరు జిల్లా,
మా క్రొత్త బ్రాంచికి
ఈ రోజున
శ్రీ మద్ది సుదర్శనం పార్లమెంటు సభ్యులు) రిబ్బన్
ప్రారంభోత్సవము జరుపబడునని
ప్రకటింప సంతసించుచున్నాము
మీ యందరి ఆదరాభిమానాలను అపేక్షిస్తున్నాము.
ది ఆంధ్రా బ్యాంక్ లిమిటెడ్
(రిజిస్టర్డు ఆఫీసు: మచిలీపట్నం, — సెంట్రల్ ఆఫీసు: హైదరాబాద్)

2వ వారం
విజయవాడ...విజయ్, గుంటూరు...కృష్ణమహల్
రాజమండ్రి ... శ్యామల
కలర్ ఫుల్‌గా

నైట్ ఇన్ లండన్
(క్రిస్టమస్ కలర్)
బిస్వజిత్, మాలాసిన్హా, హెలెన్, జానీవాకర్
దర్శకుడు: బి. జి. సంగీతం: లక్ష్మీకాంత్ ప్యారేలాల్
—వైజయంతి

150 వ రోజు
శ్రీ ఉదయశ్రీ పిక్చర్స్ వారి
అమాయకుడు
దర్శకత్వం: అడ్డాల నారాయణరావు
సంగీతం: బి. శంకర్
ఆంధ్ర: రాయల
నిడదవోలు: త్రిగౌరి
నైజాం: ఉషా

త్వరలో 4 విడుదల!
శ్రీకాంత్ ప్రొడక్షన్స్
మనసంసారం
దర్శకత్వం: C.S.రావు B.A.(Hons)
నిర్మాతలు: S.L.నహాతా, S.సౌందప్పన్
మాటలు: పినిసెట్టి
సంగీతం: ఎస్.పి.కోదండపాణి

Printed and Published for Nageswara Rao Estates Private Ltd., by S. Radhakrishna at the Andhra Patrika Press, Gandhinagar, Vijayawada-3. Editor S. Sambhu Prasad. Phone Vijayawada 5667 5226